



NEVE

CATALOGO WEB ★ 2019-2020



SEGUICI



SCARICA L'APP



HOTEL CLUB E RESORT

VALLE D'AOSTA - LOMBARDIA - TRENTO ALTO ADIGE
VENETO - FRANCIA - PIEMONTE
ABRUZZO - TOSCANA

ASSICURAZIONE VACANZA SICURA 3

Valle D'Aosta

CLUB ESSE PILA 2000
PILA 4/5

HOTEL LES JUMEAUX
COURMAYEUR 6/7

HOTEL ALPECHIARA
PRE ST. DIDIER 8/9

Lombardia

BLU HOTEL ACQUASERIA
PONTE DI LEGNO 10/11

PALACE PONTE DI LEGNO RESORT
PONTE DI LEGNO 12/13

CRISTALLO CLUB & WELLNESS
APRICA 14

HOTEL SANT ANTON
BORMIO 15

Alto Adige

HOTEL MIRAMONTI
CORVARA IN BADIA 16/17

HOTEL SALEGG
ALPE DE SIUSI ALLO SICILIAR 18

NATURHOTEL WIESERHOF
MONTE DI MEZZO - RENON 19

Trentino

HOTEL CLUB SOLARIA
MARILLEVA 1.400 20/21

PARK HOTEL
FOLGARIDA 22

HOTEL PIANDINEVE
TONALE 23

HOTEL MONZONI
POZZA DI FASSA 24

HOTEL PIAZ
PERA DI FASSA 24

HOTEL MEDIL
CAMPITELLO DI FASSA 25

HOTEL CLUB IL CAMINETTO
CANAZEI/VAL DI FASSA 26

HOTEL BELLEVUE
CANAZEI/VAL DI FASSA 26

SCHLOSS HOTEL E DOLOMITI
CANAZEI/VAL DI FASSA 27

HOTEL GROHMANN
CAMPITELLO DI FASSA 27

CLUB HOTEL REGINA E FASSA
MAZZIN DI FASSA 28/29

HOTEL VILLA EMMA
CANAZEI/VAL DI FASSA 30

HOTEL ANDALO
ANDALO 31

HOTEL S. MARTINO
S. MARTINO DI CASTROZZA 32

HOTEL FRATAZZA
S. MARTINO DI CASTROZZA 33

SPORT HOTEL KURZRAS
MASO CORTO/VAL SENALES 34

BLU HOTEL SENALES
MASO CORTO/VAL SENALES 35

HOTEL PERLA
MADONNA DI CAMPIGLIO 36/37

GOLF HOTEL
COSTA DI FOLGARIA 38/39

BLU HOTEL NATURA & SPA
FOLGARIA 40/41

Veneto

HOTEL ALASKA
CORTINA D'AMPEZZO 42/43

HOTEL VILLAGGIO SAN GIUSTO
FALCADE 44

GRAND HOTEL MISURINA
MISURINA 45

LINTA HOTEL WELLNESS & SPA
ASIAGO 46/47

HOTEL PRINCIPE MARMOLADA
MALGA CIAPELA 48

HOTEL CORONA
MARESON DI ZOLDO 49

HOTEL AURONZO
AURONZO DI CADORE 50

Francia

HOTEL LA BELLE ETOILE
LES DEUX ALPES 51

Piemonte

UAPPALA CLUB SESTRIERE
SESTRIERE 52/53

CLUB HOTEL SOLARIS
CESANA TORINESE 54/55

Abruzzo

GRAND HOTEL DEL PARCO
PESCASSEROLI 56/57

CONDIZIONI GENERALI
Sci NO PROBLEM 58/59

Valle D'Aosta ⇒ PILA Alt. Mt. 1.790



Nel centro del paese di Pila, direttamente sulle piste da sci, da cui si può godere un panorama mozzafiato con vista sul Monte Bianco e sul Cervino, e alle spalle del Massiccio del Gran Paradiso. Oltre 70 km. di piste da sci, con discese per principianti, sciatori medi o esperti. Piste per free ride e per snow board con half pipe. Sci di fondo, sci alpino. Fun Park. 15 impianti (funivie e seggiovie). Tracciati per ciaspole.

⇒ **COME SI RAGGIUNGE**
in auto: A5 Torino-Aosta (99 km), uscita Aosta Est si segue la strada regionale in direzione Pollein-Charvensod-Pila.
in treno: Stazione FS di Aosta dalla stazione ferroviaria si raggiunge a piedi la partenza della telecabina Aosta-Pila attraverso un breve sottopassaggio pedonale.

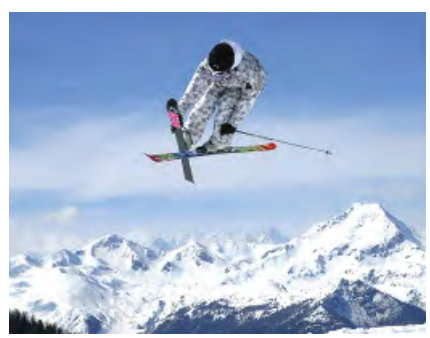

Valle D'Aosta ⇒ PILA Alt. Mt. 1.790



Club Esse Pila 2000 ***

Descrizione e servizi: Composto da un corpo centrale e una dependance collegata internamente, dispone di un totale di 46 camere con tv, minifrigo, telefono, cassetta di sicurezza, servizi privati con doccia e asciugacapelli. Tipologia doppie, matrimoniali, triple, quaduple su due livelli o con letto a castello. **Ristorazione:** Ristorante con servizio a buffet per la colazione, il pranzo e la cena (**acqua microfiltrata, birra e vino inclusi ai pasti**). Pur non disponendo di cucine specificamente attrezzate, il personale è formato per le diverse intolleranze alimentari (alimenti specifici non forniti, che se necessari dovranno essere procurati dagli ospiti). Menu bambini.

Servizi, Attrezzature e Sport: Hall, bar e reception. Sala teatro e Wi-fi nelle zone comuni. Ascensore (nel corpo centrale). Parcheggio esterno e garage (a pagamento).

Sport invernali: Oltre 70 km di piste da sci, con discese per principianti, sciatori medi o esperti. Piste per free ride e per snow board con half-pipe. Sci di fondo, sci alpinismo. Fun Park. 15 impianti (funivie e seggiovie). Tracciati per ciaspole.

Animazione e Intrattenimento: Staff di animazione ed intrattenimento, con giochi da tavolo, tornei, accesso a spettacoli serali, deposito sci e scarpioni riscaldato, tariffe agevolate per noleggio e scuola sci. Sci accompagnato.

Bambini e ragazzi: "Hero Camp" da 4 a 13 anni, operativo tutti i giorni dalle 9 alle 18 eccetto la domenica. Area giochi, assistenza specializzata, laboratori creativi, ludoteca e videoteca. I ragazzi potranno mangiare insieme agli Hero Trainers con un supplemento se in mezza pensione.

Tessera Club "Esse card": obbligatoria dai 4 anni, da pagare in loco. **Include:** sci accompagnato, Wi-Fi gratuito, attività Hero Camp, animazione ed intrattenimento.

Animali domestici: ammessi (max 10 Kg), uno per camera, non ammessi nelle zone comuni, con contributo spese obbligatorio di igienizzazione finale.

SOGGIORNI: Domenica / Domenica escluso periodi fissi o periodi con possibilita' di soggiorni inferiori alle 7 notti.

Consegna camere: dalle Ore 16.00

Riconsegna camera: entro le Ore 10.00.



QUOTE INDIVIDUALI DI PARTECIPAZIONE IN EURO

TRATTAMENTO MEZZA PENSIONE - BEVANDE INCLUSE AI PASTI

Periodi	Minimo Notti (**)	Notti di	TARIFFA SMILE (*) (a notte)	TARIFFA LISTINO (a notte)	RIDUZIONE LETTO AGGIUNTO		
					3° letto 3/13 anni	3° letto dai 13 anni	4° letto dai 3 anni
21/12 - 24/12	2		50	60	GRATIS	25%	50%
24/12 - 29/12	3		85	95	50%	25%	50%
29/12 - 02/01	3		130	140	50%	25%	50%
02/01 - 06/01	3		85	95	50%	25%	50%
06/01 - 26/01	1	DOM-VEN	40	50	GRATIS	25%	50%
	2	VEN-DOM	75	85	GRATIS	25%	50%
26/01 - 16/02	1	DOM-VEN	50	60	GRATIS	25%	50%
	2	VEN-DOM	85	95	GRATIS	25%	50%
16/02 - 08/03	7		75	85	GRATIS	25%	50%
08/03 - 12/04	1	DOM-VEN	50	60	GRATIS	25%	50%
	2	VEN-DOM	85	95	GRATIS	25%	50%
12/04 - 14/04	2		85	95	GRATIS	25%	50%

(**): "IL MINIMO DI PERNOTTAMENTI SI INTENDE CONSECUTIVI ALL'INTERNO DEL PERIODO"

(*) TARIFFA SMILE: TARIFFA PROMOZIONALE, DISPONIBILE SU UN CONTINGENTE LIMITATO DI CAMERE.

PRENOTA PRIMA

SCONTO DEL 10% PER PRENOTAZIONI CONFERMATE ENTRO IL 31/10/2019

RIDUZIONI E SUPPLEMENTI

- **Infant 0/3 anni n.c.:** gratis; • **Culla:** se richiesta, max una a camera. Euro 50 a settimana da regolare in loco (pasti da buffet inclusi); • **Supplemento camera doppia uso singola:** +25% in tutti i periodi; • **Supplemento pensione completa:** Euro 15 a persona al giorno (riduzioni da tabella per 3/4 letto); • **Speciale adulto con bambino:** riduzione del 50% sul bambino (3-13 anni n.c.) in camera doppia con un adulto; • **Canone di capodanno incluso (bevande escluse);** • **Suppl. Animali domestici:** ammessi su richiesta, max uno a camera, di piccola taglia (max 10 kg) esclusi luoghi comuni e ristorante; Obbligatorio da pagare in loco per igienizzazione finale Euro 50.
- **Esse card:** obbligatoria dai 4 anni, Euro 4 al giorno a persona da pagare in loco.

TASSA DI SOGGIORNO: I COMUNI ITALIANI HANNO LA FACOLTÀ DI APPLICARE LA TASSA DI SOGGIORNO. DETTA TASSA NON È PREVISTA NELLE QUOTE RIPORTATE IN TABELLA. SE APPLICATA, DOVRÀ EVENTUALMENTE ESSERE PAGATA DAL CLIENTE DIRETTAMENTE IN HOTEL.



Valle D'Aosta ⇒ COURMAYEUR Alt. Mt. 1.224

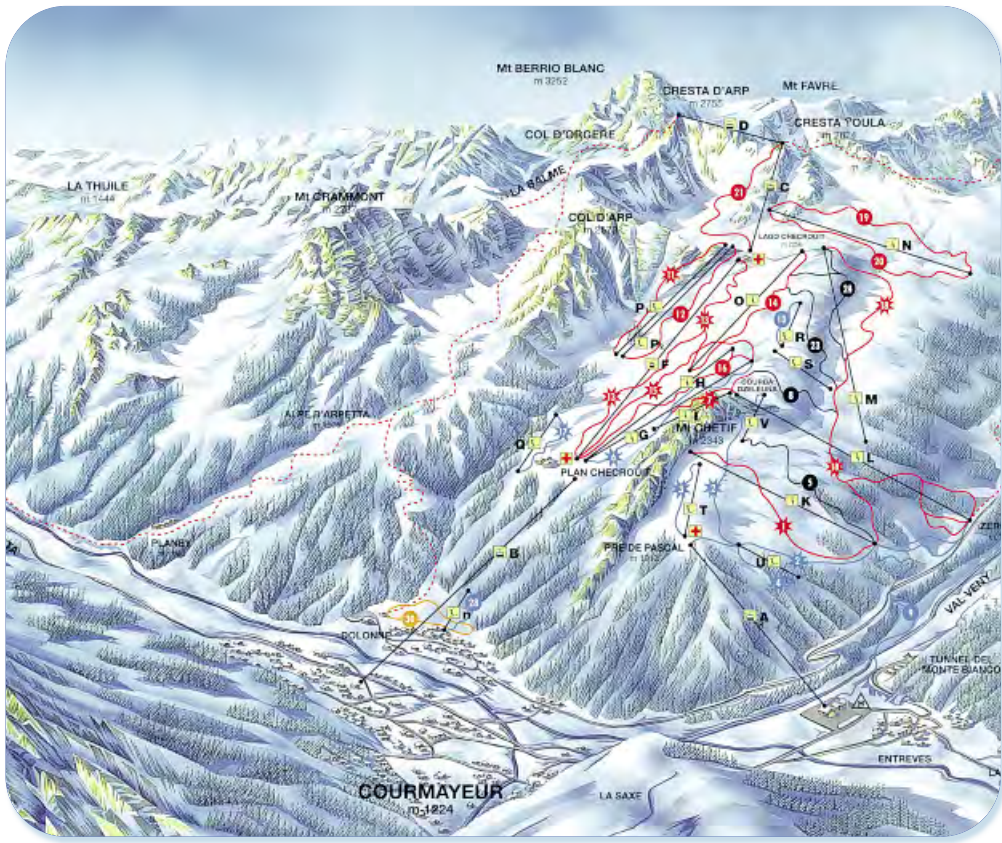

Elegante stazione sciistica ai piedi del Monte Bianco, è tra le stazioni italiane di più antica tradizione. Numerose le possibilità di escursioni guidate sul Monte Bianco e di sci fuori pista. Il paese conserva il suo aspetto tradizionale grazie alla pedonalizzazione del centro, dove potrete trovare numerosi negozi per lo shopping.

⇒ **COME SI RAGGIUNGE**
in auto: Autostrada A5 fino a Morgex, proseguire poi sulla superstrada del Monte Bianco;
in treno: Stazione di Pre St. Didier a 5 km.



Valle D'Aosta ⇒ COURMAYEUR Alt. Mt. 1.224



Hotel Les Jumeaux****

Posizione: L'hotel Les Jumeaux, si trova a pochi passi dal famoso centro di Courmayeur, da sempre tra le località più glamour del turismo alpino e tra le più ambite destinazioni per gli amanti delle piste da sci. Le camere, affacciate su boschi e sulle montagne circostanti, sono un vero luogo di osservazione privilegiato per apprezzare il trascorrere del tempo, il mutare delle luci nell'arco della giornata, così come per lasciarsi affascinare dallo scorrere delle stagioni e dai loro mutevoli colori. Le grandi finestre presenti in ogni ambiente creano un rapporto costante tra gli spazi interni, accoglienti, caldi e confortevoli, come ben si conviene ad una casa di montagna, e la maestosa severità di paesaggi unici, che richiamano a Courmayeur, da tutto il mondo, un turismo esclusivo selezionato ed esigente. Gli impianti di risalita distano circa 100 metri dall'hotel.

Descrizioni e servizi: Situato ai piedi del Monte Bianco, l'hotel è una prestigiosa costruzione in tipico stile Valdostano, composta da due edifici, un totale di 85 camere e suite suddivise tra il corpo centrale dell'hotel ed un corpo adiacente. Il "Combal" costituisce il corpo principale in cui si trovano la hall, la reception, il bar, due ristoranti e 43 camere. Il "Miage", a circa 100 metri dalla struttura principale e adiacente agli impianti di risalita per Plan Checrouit, è dotato di sala colazione e 42 camere. Tutte le camere hanno cassetta di sicurezza, minibar (su richiesta a pagamento), telefono diretto, Tv, asciugacapelli, balcone o terrazzo. Il ristorante offre specialità regionali e nazionali, servizio di prima colazione a buffet, cena servita al tavolo con menu a scelta e buffet di verdure. Possibilità di pensione completa con pranzo à la carte da richiedere in loco, a pagamento. Su richiesta possibilità di cucina per celiaci (non viene garantita la non contaminazione).

Servizi: a disposizione dei clienti 2 sale ristoranti, Bar, Piano Bar, cassetta di sicurezza alla reception, deposito sci, mini club 4/10 anni ad orari prestabiliti. Su richiesta (a pagamento): servizio lavanderia, parcheggio privato coperto nel corpo centrale (non prenotabile). Posti auto scoperti incustoditi di fronte alla dependance. **Wi-fi (gratuito).**

Animali: ammessi di piccola/media taglia, se muniti di propria cuccia/brandina. Supplemento da regolare in loco.

Soggiorni: da Sabato, (dalle 16.00) a Sabato (rilascio camere entro le ore 10.00) escluso periodi fissi dal 23/12 al 30/12 e dal 30/12 al 06/01. Soggiorni week-end su richiesta.

Consegna camere: Ore 16.00-20.00 - **Rilascio camere:** entro le Ore 10.00.

QUOTE INDIVIDUALI DI PARTECIPAZIONE IN EURO

Periodi	Notti (*)	MEZZA PENSIONE - BEVANDE ESCLUSE		RIDUZIONE LETTO AGGIUNTO (***)			
		TARIFFA SMART (**)	TARIFFA BASE	3 ³ / ₄ letto 2/8 anni	3 ³ / ₄ letto 8/12 anni	3 ³ / ₄ letto Adulti	Suppl. Doppia Uso Singola
02/12 - 23/12	1 min 2	68 (a notte)	80 (a notte)	GRATIS	50%	25%	50%
23/12 - 30/12	7	833	980	50%	50%	25%	70%
30/12 - 06/01	7	1.071	1.260	50%	50%	25%	N.D.
06/01 - 18/01	1 min 3	77 (a notte)	90 (a notte)	70%	50%	25%	70%
18/01 - 01/02	7	623	735	70%	50%	25%	70%
01/02 - 22/02	7	714	840	50%	50%	25%	70%
22/02 - 07/03	7	833	980	50%	50%	25%	70%
07/03 - 21/03	7	714	840	50%	50%	25%	70%
21/03 - 14/04	1 min 2	77 (a notte)	90 (a notte)	70%	50%	25%	70%

(**) TARIFFA A DISPONIBILITÀ LIMITATA

(*) SU RICHIESTA, POSSIBILITÀ DI SOGGIORNI INFERIORI ALLA SETTIMANA (MINIMO 2 NOTTI).

(***) LETTO EXTRA PREVISTO IN DIVANO-LETTO

RIDUZIONI / SUPPLEMENTI:

• **Infant 0/2 anni:** gratuiti in culla propria; • **Culla hotel:** se richiesta da segnalare alla prenotazione: supplemento Euro 16 al giorno, da regolare in loco; • **Garage/Parcheggio coperto (incostuditi):** su richiesta, se disponibile, da regolare in loco Euro 15 al giorno (non prenotabile); • **Animali:** ammessi di piccola/media taglia, da regolare in loco supplemento Euro 16 al giorno; • **Cenone di Capodanno:** supplemento obbligatorio da pagare in loco Euro 80 a persona adulta, Euro 40 bambini 2/12 anni (bevande escluse).

TASSA COMUNALE DI SOGGIORNO:

OBBLIGATORIA DA PAGARE IN LOCO ALL'ARRIVO CIRCA EURO 2,00 AL GIORNO PER PERSONA.

Valle D'Aosta ⇒ PRÉ ST. DIDIER Alt. Mt. 1.100



Situata nella Val digne, da quasi due secoli mèta privilegiata da villeggianti di ogni età, offre uno splendido panorama sul Monte Bianco e sulla sua massiccia catena. Dotato di numerose strutture sportive, quali un complesso di piscine riscaldate, campi da tennis, bocce, centro trekking equestre, canoa e rafting. A poca distanza dal paese la sorgente delle acque termali affiancata dall'Orrido, dove le acque della Dora di Verney si gettano in una profonda gola di roccia. I comprensori sciistici della Val digne dispongono di oltre 60 impianti di risalita che coprono 235 km di piste di discesa; inoltre 60 km di piste da fondo, servizio eliski, itinerari di sci alpinismo, fuoripista, innevamento artificiale, 2 scuole di sci, parco giochi, collegamento internazionale con La Rosière, in Francia.

⇒ **COME SI RAGGIUNGE**
in auto: A 5 fino a Morgex; proseguire poi sulla SS per il Monte Bianco;
in treno: Stazione stazione di Pré St. Didier.





Hotel Alpechiara****

Posizione: situato in località Prè St. Didier, a pochi minuti dal centro e dalla funivia di Courmayeur (2,5 km). È realizzato in tipico stile valdostano, con legni chiari e pietre visibili, in perfetta armonia con l'ambiente circostante.

Descrizione e servizi: Le accoglienti 52 camere (alcune idonee per disabili) e le 2 suites sono tutte dotate di servizi privati, phon, telefono, tv-sat. Completano la struttura: hall, bar, ristorante, sala tv, sala mini-club, cassaforte al ricevimento, **Wi-Fi** (gratuito), sauna e piccolo idromassaggio, parcheggio esterno, deposito sci, ascensore. La sala conferenze, che può contenere 100 persone, è costituita da un unico grande ambiente che può essere diviso in 2 sale più piccole in base alle esigenze dei gruppi ospitati. Servizio navetta gratuito da e per gli impianti di risalita ad orari prestabiliti.

Animali: ammessi su richiesta di piccola taglia, esclusi luoghi comuni e ristorante, da segnalare alla prenotazione con supplemento obbligatorio da pagare in loco.

Soggiorni: Domenica ore 15:00 / Domenica ore 10:00 escluso periodi fissi.



QUOTE INDIVIDUALI DI PARTECIPAZIONE IN EURO

TRATTAMENTO MEZZA PENSIONE - BEVANDE ESCLUSE

Periodi	Notti	TRATTAMENTO MEZZA PENSIONE - BEVANDE ESCLUSE	
		COMFORT	SUPERIOR DOPPIE O TRIPLE (SU RICHIESTA)
01/12 - 21/12	1 min. 3	56	66
21/12 - 27/12	1 min. 4	66	76
27/12 - 02/01	1 min. 6	127	137
02/01 - 06/01	4	392	432
06/01 - 26/01	1 min. 4	57	67
26/01 - 16/02	1 min. 4	65	75
16/02 - 01/03	1 min. 6	73	83
01/03 - 15/03	1 min. 4	65	75
Dal 15/03 in poi	1 min. 4	57	67

RIDUZIONE LETTO AGGIUNTO

3 ³ / ₄ ° letto 2/8 anni (*)	3 ³ / ₄ ° letto 8/12 anni
Euro 14 al giorno	Euro 14 al giorno
Euro 14 al giorno	Euro 14 al giorno
50%	30%
50%	30%
GRATIS	Euro 14 al giorno
Euro 14 al giorno	50%
Euro 14 al giorno	30%
Euro 14 al giorno	50%
GRATIS	Euro 14 al giorno

(*) FORFAIT PASTI BAMBINI 2/8 ANNI E 8/12 ANNI N.C.: EURO 14 ALGIORNO / A BAMBINO (OBBLIGATORIO IN LOCO) (SOLO DOVE RIPORTATO IN TABELLA)

CAMERE DOPPIE CON POSSIBILITÀ DI 3³/₄° LETTO BAMBINI FINO A 12 ANNI (SEMPRE SU RICHIESTA)
3³/₄° LETTO ADULTI SOLO SU RICHIESTA

RIDUZIONI E SUPPLEMENTI

• **Infant 0/2 anni n.c.:** gratis in culla propria / pasti al consumo da regolare in loco; • **Culla hotel:** se richiesta, Euro 8 al giorno da regolare in loco (pasti esclusi); • **Riduzione 3° letto adulto:** -20%; • **Pasto extra:** Euro 15 al giorno a persona, da regolare in loco (da verificare direttamente in loco la possibilità del pasto); • **Supplemento Singola:** su richiesta Euro 15 al giorno; • **Cena di Capodanno inclusa** (bevande escluse); • **Supplemento soggiorno inferiori alle 4 notti** su richiesta, se disponibili: supplemento +20%; • **Animali:** ammessi su richiesta di piccola taglia, esclusi luoghi comuni e ristorante, da segnalare alla prenotazione con supplemento obbligatorio da pagare in loco Euro 50 per pulizia finale.

TASSA DI SOGGIORNO: EURO 0,80 A PERSONA (DAI 14 ANNI) AL GIORNO, DA REGOLARE IN LOCO ALL'ARRIVO.

Lombardia ⇒ PONTE DI LEGNO Alt. Mt.1.485



Ponte di Legno è un grazioso paese che ha saputo mantenere intatto il suo fascino di borgo antico integrandosi alle esigenze del turismo moderno. Da dicembre 2005 è collegata sci ai piedi con Temù grazie alle quattro nuove seggiovie e da Dicembre 2006 è collegata con il Passo del Tonale da una nuova telecabina. La località offre 14 km di piste da discesa e 21 km di piste di fondo. Tutte le piste a Ponte di Legno usufruiscono di innevamento artificiale. D'estate offre la possibilità di effettuare magnifiche escursioni nel Gruppo Adamello Presanella, di giocare a golf nella Valbione, gite in mountain bike ed escursioni a cavallo. Inoltre è possibile praticare sci d'alpinismo, pattinaggio, slittino, utilizzare motoslitte e avvicinarsi alla disciplina dello sleddog.

⇒ **COME SI RAGGIUNGE**
in auto: autostrada A4 uscita Palazzolo;
in treno: Stazione FS di Edolo.

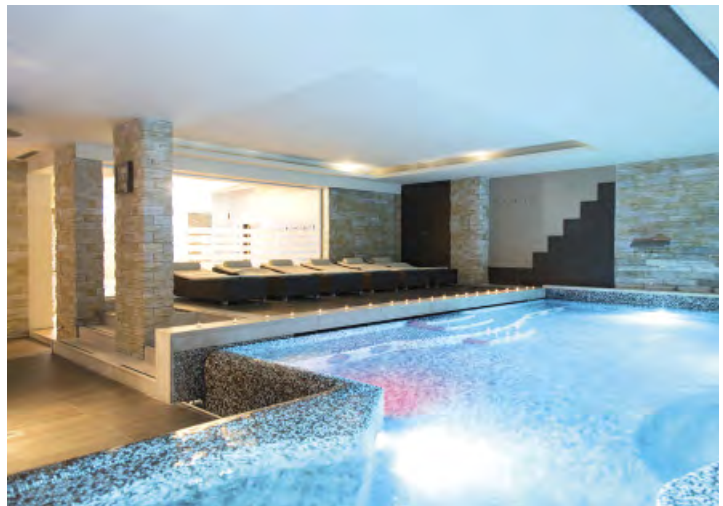

Lombardia ⇒ **PONTE DI LEGNO** Alt. Mt.1.485

Blu Hotel Acquaseria ****

Posizione: Situato a Ponte di Legno, nell'alta Val Camonica, l'Hotel Acquaseria si trova a soli 500 metri dal caratteristico borgo antico e dagli impianti sciistici. Collocato ai piedi del Gruppo dell'Adamello e della Presanella, al confine tra la Lombardia e il Trentino Alto Adige, l'hotel è caratterizzato da un'abile integrazione tra il fascino della tradizione e le esigenze del turismo moderno. I 100 km. di piste, le innumerevoli possibilità di intrattenimento invernale ed una SPA di oltre 400 metri quadrati, sapranno offrirvi un modo totalmente diverso ed alternativo di vivere la montagna, coccolati dal massimo comfort. Il comprensorio sciistico "Adamello Ski", situato a soli 500 m dalla struttura, offre oltre 100 km di piste servite da 30 impianti di risalita con percorsi molto diversificati: dalle piste di Ponte di Legno e di Temù disegnate all'interno del bosco, a quelle del Tonale in campo aperto, fino alle nevi perenni del ghiacciaio del Presena a quota 3.000 metri. Le piste sono tutte collegate e fruibili con un unico skipass e la garanzia di un costante innevamento ottimale è data sia dalla quota elevata che dalla presenza di un sistema di innevamento programmato sull'intera area.

Descrizione e servizi: L'Hotel Acquaseria dispone di un'elegante centro benessere dotato di: piccola piscina, idromassaggio, bagno turco, sauna, bio sauna, docce emozionali, cascata di ghiaccio, solarium ed area relax con tisaneria. Il centro benessere è da pagare in loco (Eur. 15 al giorno/Eur.50 a settimana per gli adulti, mentre i bambini fino a 16 anni non compiuti sono ammessi gratuitamente dalle Ore 14.00 alle Ore 15.30 solo alla piccola piscina accompagnati da un adulto). Le numerose attività organizzate dallo staff di animazione allietano le giornate degli ospiti. A disposizione dei più piccoli, un favoloso miniclub (4/12 anni - 5 ore al giorno - 6 giorni a settimana) con attività ludico-creative concepite appositamente per loro. Per le serate è previsto, 3 volte alla settimana, un piano bar. Internamente, a disposizione degli ospiti, l'american bar, living room, ristorante, sala tv, sala con caminetto e biliardo a pagamento. Disponibile connessione **Wi-Fi (nella hall e nelle camere/appartamenti) gratuito** e deposito sci/scarponi riscaldato. L'hotel dispone di un parcheggio esterno (ad esaurimento posti) e di un garage (a pagamento, ad esaurimento posti). Previsto un servizio navetta per gli impianti, incluso nella tessera club. **Le camere:** 83 camere di varie tipologie (standard, junior suite e suite), arredate con gusto con l'impiego di materiali naturali, tutte dotate di parquet anallergico, tv a schermo piatto, cassaforte e frigobar (riempimento su richiesta a pagamento). Rispetto alle standard, **le junior suite** sono composte da: salottino con divano letto e poltroncina, ampi spazi nel bagno con doppio lavandino, doccia e talvolta vasca, pavimento in legno, la sistemazione per la terza e quarta persona è prevista in divano letto matrimoniale nella zona soggiorno. **Le Suite**, infine, dispongono di living room di 25 mq circa separata, salottino con divano letto e doppia poltrona, angolo soggiorno, ampi spazi nel bagno con doppio lavandino, doccia e vasca, pavimento in legno, la sistemazione per la terza e quarta persona è prevista con divano letto matrimoniale nella zona living. Inoltre, 12 appartamenti spaziosi di diverse tipologie che potranno essere utilizzati in formula hotel (con supplemento). Non disponibili camere per disabili. Il **ristorante** prevede trattamento di mezza pensione con pasti serviti al tavolo, **bevande escluse**. Non prevista cucina per celiaci.

Animali: ammessi di piccola taglia, da segnalare alla prenotazione con supplemento da regolare in loco; **Soggiorni:** sabato/sabato, escluso periodi fissi/liberi

Consegna camere Ore 17.00 - **Riconsegna camere** Entro le Ore 10.00

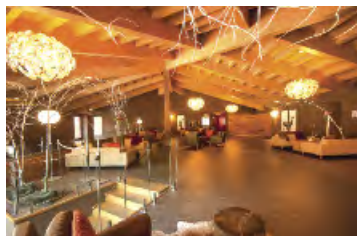

QUOTE INDIVIDUALI DI PARTECIPAZIONE IN EURO

Periodi	Notti	CAMERE STANDARD	RIDUZIONE LETTO AGGIUNTO	
			3 ³ / ₄ ° letto 2/12 anni (***)	3 ³ / ₄ ° letto dai 12 anni
21/12 - 28/12	7 (**)	770	50%	50%
28/12 - 04/01	7 (**)	1.050	50%	50%
04/01 - 11/01	7 (**)	685	50%	50%
11/01 - 01/02	1 min.4	93	50%	50%
01/02 - 22/02	1 min.4	100	50%	50%
22/02 - 29/02	7 (**)	770	50%	50%
29/02 - 07/03	1 min.4	93	50%	50%
07/03 - 14/03	1 min.4	85	50%	50%
14/03 - 29/03	1 min.4	80	50%	50%

(*) LE CAMERE TRIPLE O QUADRUPLE SARANNO ASSEGNATE IN CORPO CENTRALE O ZONA RESIDENCE (APP.TO FORMULA HOTEL)

SECONDO DISPONIBILITÀ AL MOMENTO DELL'ARRIVO IN STRUTTURA.

(**) SOGGIORNI FISSI SABATO/SABATO, ARRIVI LIBERI NEGLI ALTRI PERIODI.

PROMOZIONI SPECIALI

(NON CUMULABILI)

(***) **PIANO FAMIGLIA 2+1=2:** 1 BAMBINO GRATUITO FINO A 12 ANNI N.C. IN CAMERA CON DUE ADULTI MINIMO 7 NOTTI (VALIDO IN TUTTI I PERIODI)

RIDUZIONI E SUPPLEMENTI

• **Infant 0/2 anni:** soggiorno gratis, (se in camera con un solo adulto verrà applicato il supplemento doppia uso singola), su richiesta se disponibile; • **Culla:** se richiesta, Euro 8 al giorno da pagare in loco (pasti esclusi); • **Supplemento camera doppia uso singola:** + 50%; • **Supplemento junior suite:** Euro 35 a camera al giorno; • **Supplemento suite:** Euro 70 a camera al giorno; • **Appartamento formula hotel (camera family):** Euro 50 a camera al giorno; • **Cenone di capodanno:** Euro 50 adulti a persona; Euro 30 chd 4/12 anni n.c., bevande escluse (obbligatorio da pagare in loco); • **Centro benessere:** (facoltativo, da pagare in loco); Euro 15 al giorno/Euro 50 a settimana per gli adulti, non ammessi bambini/ragazzi fino a 16 anni n.c. (ammessi dalle ore 14.00 alle ore 15.30 solo alla piccola piscina interna accompagnati da un adulto); • **Garage coperto (ad esaurimento posti):** Euro 10 al giorno, oppure Euro 35 a settimana, da richiedere e regolare in loco; • **Animali di piccola taglia:** Euro 20 al giorno, da pagare in loco; • **Tessera club:** Euro 15 a settimana (Euro 3 al giorno) da regolare in loco dai 12 anni in poi; • **Speciale promozione single+chd (su richiesta):** le riduzioni bambini sono valide anche se sistemati in camera doppia con un solo adulto.

TASSA DI SOGGIORNO: I COMUNI ITALIANI HANNO LA FACOLTÀ DI APPLICARE LA TASSA DI SOGGIORNO.

DETTA TASSA NON È PREVISTA NELLE QUOTE RIPORTATE IN TABELLA. SE APPLICATA, DOVRÀ EVENTUALMENTE ESSERE PAGATA DAL CLIENTE DIRETTAMENTE IN HOTEL.

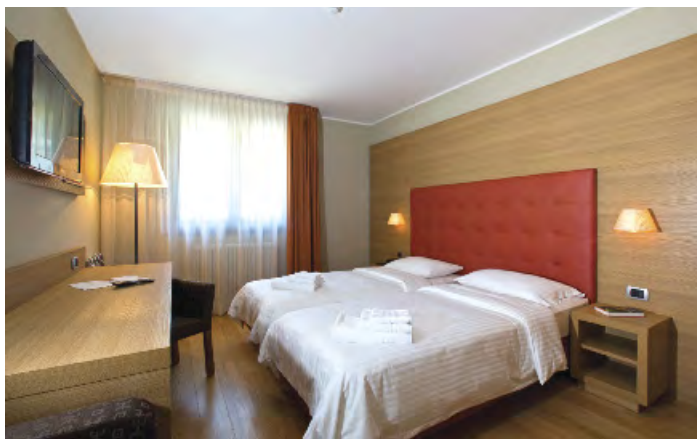

Lombardia ⇒ **PONTE DI LEGNO** Alt. Mt.1.485

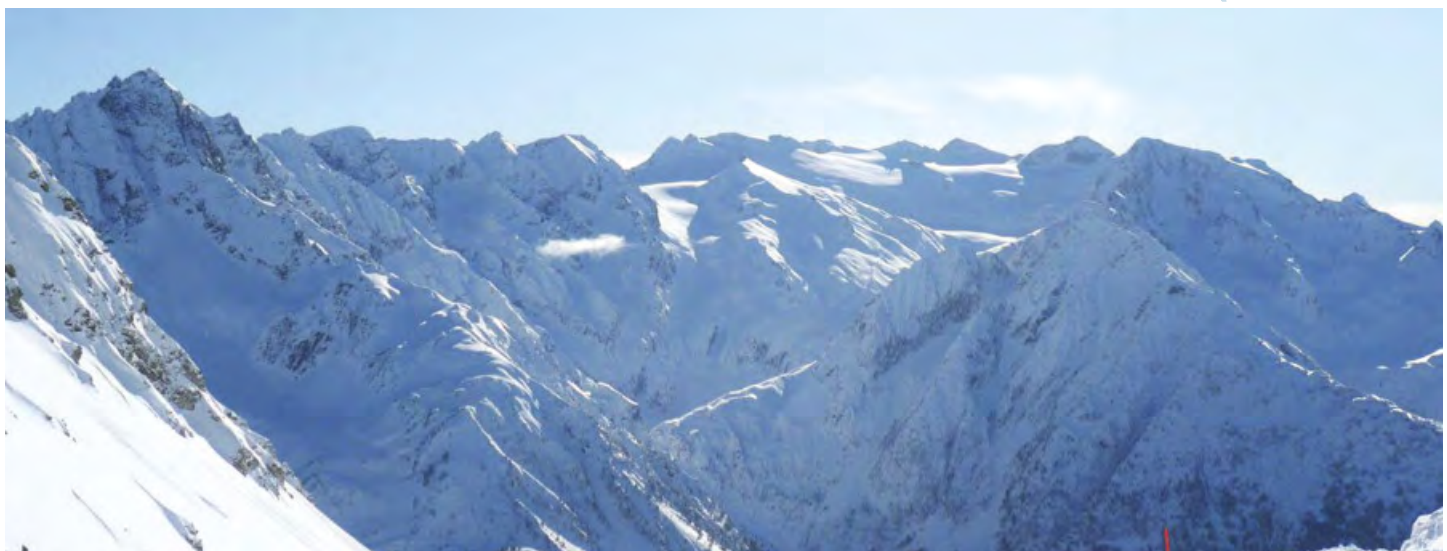

Lombardia ⇒ **PONTE DI LEGNO** Alt. Mt.1.485

Palace Pontedilegno Resort

Posizione: Il Residence Palace Pontedilegno è situato in posizione tranquilla, immerso in una rigogliosa pineta di larici e abeti, e si trova a ca. 600 metri (5 min) dal grazioso centro, raggiungibile a piedi o con il comodo servizio navetta, che con la sua caratteristica piazzetta ed il corso adiacente, ricco di negozi che spaziano dall'alta moda ai prodotti tipici, rappresenta il salotto mondano della località. Ponte di Legno è una delle stazioni sciistiche più antiche d'Italia, a 1200 m slm; fa parte del comprensorio sciistico Adamello Ski e vanta uno Skirama di oltre 120 Km di piste da discesa con un'area che va dal Tonale, al ghiacciaio del Presena e a Temù oltre ad un anello di fondo, itinerari di sci alpinismo, piste di pattinaggio sul ghiaccio, scuola di Sleddog, noleggio motoslitte e piscina coperta. Gli impianti di risalita si trovano a ca. 800 mtr dal resort e sono raggiungibili con servizio navetta pubblico. Ponte di Legno in inverno si presenta come una moderna stagione sciistica con i suoi 120 Km di piste del comprensorio Adamello ski e il suo caratteristico centro storico ricco di interessi anche per i non sciatori. In estate si trasforma in una piacevole meta di soggiorno per escursionisti ma anche per persone che semplicemente amano vivere la montagna in tutti i suoi aspetti.

Appartamenti: Il Palace Pontedilegno Resort propone camere ampie e luminose con unità abitative di diverse tipologie; dal mono al bilocale, al trilocale; Gli appartamenti ampi, luminosi e arredati in stile liberty; dispongono di zona notte con letto matrimoniale (o con due camere da letto separate) e soggiorno con divano letto, e sono dotate di TV, frigo bar, climatizzazione, telefono diretto, antibagno e bagno, balcone. Questi 72 appartamenti si suddividono in: **Mono (2-3 persone):** un soggiorno un divano letto matrimoniale + letto / a castello, angolo cottura attrezzato, bagno con doccia e WC. **Bilo (4-5 persone):** una camera matrimoniale, un soggiorno con divano letto / letto a castello, angolo cottura attrezzato, bagno con doccia e WC. **Trilo 6 persone:** al piano rialzato una camera matrimoniale + una camera con due letti, un bagno con doccia e servizi igienici; al piano inferiore un soggiorno con angolo cottura attrezzato + divano letto / letto a castello.

Con un facile accesso alle piste di Ponte di Legno, questo residence in montagna si trova a 2 km da Piscina comunale di Ponte di Legno, Funivia Ponte di Legno - Colonia Vigili e Skilift Valbione. Skilift Rocco Ventura e Funivia Colonia Vigili - Tonale si trovano ugualmente a 5 km di distanza. I residence di diverse tipologie dal monolocale al trilocale sono completi di angolo cottura e zona soggiorno, una TV e un angolo cottura con frigorifero. Durante il tuo soggiorno avrai a disposizione anche doccia e telefono. **Caratteristiche della struttura:** Dopo un'intensa giornata sulle piste da sci, rilassati con un buon drink al bar lounge o prova le specialità del ristorante in loco. I servizi disponibili presso Palace Pontedilegno Resort includono una sauna e tanti altri comfort per una vacanza all'insegna del relax. **Ristorante:** Prima colazione continentale a buffet, cena con servizio a buffet e/o con servizio al tavolo (a discrezione della Direzione dell'albergo, in dipendenza dell'organizzazione e del periodo) c/o il ristorante Le Pozze adiacente la struttura. Il Menu sarà a scelta fra 3 primi e 2 secondi dolce o frutta (bevande escluse). Menu dedicato per bambini (no omogeneizzati per infant).

Centro Benessere: Il residence dispone di un piccolo centro benessere (a pagamento sul posto) con sauna, bagno turco e jacuzzi.

Animali: ammessi di piccola taglia, da segnalare alla prenotazione con supplemento da regolare in loco;

Soggiorni: sabato/sabato, escluso periodi fissi/liberi

Consegna camere: Ore 17.00-21.00.

Riconsegna camere: Entro le ore 10.00.



QUOTE INDIVIDUALI DI PARTECIPAZIONE IN EURO

Periodi	Notti	LISTINO (*)	RIDUZIONE LETTO AGGIUNTO	
			3*/4*/5* letto 4/12 anni (***)	3*/4*/5* letto dai 12 anni
20/12 - 30/12	1 Min. 3	65 (a notte)	50%	50%
30/12 - 06/01	7	840	50%	50%
30/12 - 03/01	4	600	50%	50%
03/01 - 06/01	3	420	50%	50%
06/01 - 18/01	1 Min. 4	65 (a notte)	50%	50%
18/01 - 01/02	7	490	50%	50%
01/02 - 22/02	7	560	50%	50%
22/02 - 29/02	7	595	50%	50%
29/02 - 07/03	7	525	50%	50%
07/03 - 14/03	7	490	50%	50%
14/03 - 29/03	1 Min. 4	65 (a notte)	50%	50%

(*) LA TARIFFA INCLUDE: PULIZIA GIORNALIERA, WI-FI, PRIMA COLAZIONE A BUFFET, CENA O/R RISTORANTE LE POZZE (SCELTA TRA 2 PRIMI, 2 SECONDI E DOLCE), BEVANDE ESCLUSE.

PRENOTA PRIMA

SCONTO DEL 10% PER PRENOTAZIONI CONFERMATE ENTRO IL 30/10/2019

RIDUZIONI E SUPPLEMENTI

• **Infant 0/4 anni:** soggiorno gratis in culla propria, (se in camera con un solo adulto verrà applicato il supplemento doppia uso singola), su richiesta se disponibile; • **Culla:** se richiesta, Euro 10 al giorno da pagare in loco (pasti esclusi); • **Supplemento camera superiore:** Euro 30 a notte a camera (mono-bilo) ed Euro 40 a notte a camera (bilo-trilo); • **Sistemazione camera vista valle:** 70 Euro a settimana a camera; • **Supplemento camera doppia uso singola:** +50% (non disponibile dal 26/12 al 07/01); • **Canone di capodanno:** Euro 50 adulti a persona; Euro 30 chd 4/12 anni n.c., bevande escluse (da regolare in agenzia); • **Animali di piccola taglia:** 10 al giorno da regolare in loco (include lettino per animali); • **Tessera club:** Euro 49 a camera/appartamento a settimana. (comprende navetta da/a centro del paese ad orari prestabiliti, baby club, parcheggio ampio, sala giochi e sala tv, 2 ingressi nella zona benessere omaggio ad appartamento. • **Centro benessere:** Euro 10 a persona per ogni ingresso (facoltativo da regolare in loco).

TASSA DI SOGGIORNO: I COMUNI ITALIANI HANNO LA FACOLTÀ DI APPLICARE LA TASSA DI SOGGIORNO.

DETTA TASSA NON È PREVISTA NELLE QUOTE RIPORTATE IN TABELLA. SE APPLICATA, DOVRÀ EVENTUALMENTE ESSERE PAGATA DAL CLIENTE DIRETTAMENTE IN HOTEL.



Lombardia ⇒ APRICA Alt. Mt. 1.181



Aprica è una delle poche stazioni sciistiche in cui i campi da sci sono a ridosso del paese e le piste che scendono dall'alto consentono il rientro negli alberghi con gli sci ai piedi. Disposta in senso est-ovest, offre 20 impianti di risalita e 40 Km. di piste da discesa che si trovano sul versante sud della località. È una delle zone dell'arco alpino maggiormente favorita dalle precipitazioni nevose.

⇒ **COME SI RAGGIUNGE**
in auto: SS36 fino a Colico quindi SS 38 Sondrio ed infine SS 39 Tresenda/Aprica;
in treno: stazione FS di Tirano (16 km).



Hotel Cristallo Club & Wellness ^{★★★★}

Posizione: Sorge in una posizione soleggiata, a 100 metri dall'impianto di risalita Baradello e strategica a 300 metri dalla scuola di sci della ski-area Campetti e a pochi passi dall'arteria principale e dal centro di Aprica ricca di negozietti e centri di ritrovo. L'hotel è in stile moderno, molto funzionale ed elegante, sia negli arredi che negli ampi spazi comuni, ed è formato in unico corpo di 5 piani.

Descrizione e servizi: Camere: 51 le camere suddivise nelle varie tipologie, doppie, triple e quaduple sono dotate con servizi di ogni comfort quali: servizi privati, accuratamente rinnovati, con doccia, asciugacapelli, divano letto a castello, telefono, TV sat LCD, minifrigo, cassetta di sicurezza, balcone. Le camere si dividono in classic e superior, quest'ultime rinnovate negli arredi. Disponibilità di camere comunicanti. **A pagamento:** minibar nelle camere.

Ristorante: Ristorante all'insegna del buon gusto e dei piatti tipici valtellinesi abbinati alla cucina italiana e internazionale, con una selezione di piatti creati con cura e raffinatezza dai nostri chef. Il ristorante, in un ambiente accogliente e con un'atmosfera familiare, offre una prima colazione abbondante a buffet e un servizio ai tavoli a pranzo e cena con antipasti di verdure, insalate, formaggi, e affettati e vari piatti tra primi e secondi e per finire frutta e dolci. Una volta a settimana cena tipica Valtellinese. **Bar:** Il Lounge Bar è uno degli ambienti più accoglienti del Cristallo Club & Wellness con la sua atmosfera tipica di montagna in un ambiente confortevole e familiare è il luogo ideale per sorseggiare una semplice tisana o per un aperitivo prima di gustare le nostre prelibatezze a cena o per un momento di relax after dinner per sorseggiare un cocktail preparato con mani sapienti dal nostro Bartender. **Servizi:** Sala lettura e TV, sala soggiorno con camino, zona biliardo, sala giochi, sala teatro, internet Wi-Fi, ascensore, deposito sci/scarponi, parcheggio. **A pagamento:** garage. **Per gli amanti dello sci:** Aprica dispone di 50 km di piste servite da 22 impianti in 4 macroaree: Baradello, Palabione, Magnotta e Granvia del Gallo. A 100 m dall'hotel la seggiovia Baradello 2000 consente la partenza e il ritorno in albergo con sci ai piedi e collega l'hotel al punto più alto del comprensorio, il Colle Pasò a 2300 m. Per i più piccoli un'area attrezzata con scuola di sci, la Campetti San Pietro è a circa 200 mt. dall'hotel. Inoltre sempre in Aprica, una struttura sportiva ma anche un luogo di aggregazione è l'Initial Park dedicato ai snowboarder e ai freestyler, dove la sera viene servito da uno skilift illuminato. Servizio gratuito di skibus comunale per le aree del paese; **A pagamento** per raggiungere i 17 km di piste di fondo preparati a Pian di Gembro. **Non solo sci** Inclusi nella tessera club: cocktail di benvenuto. Un programma di animazione diurna e serale allietterà il vostro soggiorno con giochi e spettacoli musicali. Un club non sciatori è disponibile per i non amanti dello sci. Una sala soggiorno con camino al centro è il luogo ideale per una sana lettura o per passare momenti rilassanti e/o divertenti con amici e familiari. Per i più piccoli un **miniclub** 3-10 anni a orari prestabiliti intrattiene i bambini con attività ricreative e ludiche, giochi e tornei e con proiezione di cartoni animati. Merenda pomeridiana. **A pagamento:** ingresso al centro benessere con piscina, idromassaggio, sauna, bagno turco, doccia emozionale, zona relax, massaggi e trattamenti estetici. **Centro Benessere (a pagamento):** Il centro benessere dell'Hotel Cristallo Club & Wellness proiettato in un'atmosfera d'estasi offre, a tutti coloro volessero trascorrere una giornata o solo qualche ora, momenti di completo relax psicofisico. Vari i trattamenti a pagamento e i suoi percorsi benessere con piscina idromassaggio, sauna, bagno turco, doccia emozionale, zona relax, massaggi e trattamenti estetici. Un accogliente angolo Tisaneria vi aspetta dopo i trattamenti o per momenti di puro rilassamento.

Soggiorni: Sabato / Sabato escluso periodi fissi o periodi con possibilità di soggiorni inferiori alle 7 notti.

Consegna Camere: dalle Ore 16.00 - **Riconsegna camera:** entro le Ore 10.00

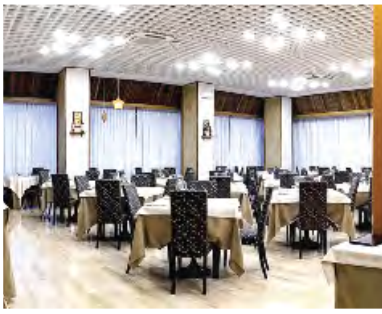

QUOTE INDIVIDUALI DI PARTECIPAZIONE IN EURO

Periodi	Notti	PENSIONE COMPLETA - BEVANDE ESCLUSE		RIDUZIONE LETTO AGGIUNTO		
		TARIFFA PRENOTA PRIMA (*)	TARIFFA UFFICIALE	3° letto 0/8 anni	3° letto da 8 anni	4° letto 0/9 anni
21/12 - 26/12	1 Min. 4	77	85	GRATIS	30%	30%
21/12 - 28/12	7	504	560	GRATIS	30%	30%
26/12 - 06/01	7	693 (**)	770 (***)	GRATIS	30%	30%
06/01 - 11/01	5	275	305	GRATIS	30%	30%
11/01 - 01/02	7	427	476	GRATIS	30%	30%
01/02 - 15/02	7	455	504	GRATIS	30%	30%
15/02 - 29/02	7	532	588	GRATIS	30%	30%
29/02 - 07/03	7	427	504	GRATIS	30%	30%
07/03 - 04/04	7	399	441	GRATIS	30%	30%

(*) **PRENOTA PRIMA**
 APPLICABILE A SECONDA DELLA DISPONIBILITA' E FINO AD ESAURIMENTO CAMERE
 (***) PERIODO 26/12-06/01: SOGGIORNO MINIMO 7 NOTTE CON INGRESSO LIBERO.



RIDUZIONI E SUPPLEMENTI

- **Infant 0/2 anni n.c.:** culla hotel gratuita su richiesta, da segnalare alla prenotazione (in presenza di altro bambino 0/8 anni n.c. al bambino 0/2 anni verrà applicata la riduzione del 50%).
- **Supplemento singola:** Euro 10 a notte;
- **Supplemento doppia uso singola:** +50%;
- **Supplemento camera superior:** Euro 20 a camera a notte, include 1 omaggio di benvenuto ed ingresso al centro benessere (dai 16 anni);
- **Speciale 2 adulti + 1 bambino fino a 8 anni non compiuti + 1 infant fino a 2 anni non compiuti:** pagano 2,5 quote;
- **Canone di capodanno:** obbligatorio da pagare in loco Euro 50 adulti / Euro 35 (bambini 3/12 anni n.c.) bevande escluse;
- **Tessera club:** obbligatoria da pagare in loco (dal 21/12 al 28/03) Euro 30 a persona, a settimana (Euro 5 al giorno per soggiorni inferiori alle 7 notti) dai 3 anni compiuti;
- **Garage:** se richiesto Euro 5 al giorno da pagare in loco.

TASSA DI SOGGIORNO: I COMUNI ITALIANI HANNO LA FACOLTÀ DI APPLICARE LA TASSA DI SOGGIORNO.
 DETTA TASSA NON È PREVISTA NELLE QUOTE RIPORTATE IN TABELLA. SE APPLICATA, DOVRÀ EVENTUALMENTE ESSERE PAGATA DAL CLIENTE DIRETTAMENTE IN HOTEL.

Lombardia ⇒ **BORMIO** Alt. Mt. 1.225

Posto ad un'altitudine di 1.225 metri, Bormio si trova in Lombardia, nel cuore dell'Alta Valtellina ai piedi del Passo dello Stelvio a 40 km da Livigno. Già denominata nell'antichità come la Magnifica Terra per le sue ricchezze naturali tra cui il famoso Centro Termale, oggi come allora Bormio è una delle più apprezzate mete turistiche di tutto l'arco Alpino. Ciclismo e mountain bike impianti risalita - Ski area Parco Nazionale dello Stelvio.

⇒ **COME SI RAGGIUNGE**

in auto: da Milano, via Lecco percorrendo la SS 36 fino a Colico e proseguendo poi lungo la SS 38 che conduce direttamente nella località turistica; oppure Autostrada A4 Torino-Venezia direzione Torino; uscita Brescia ovest, uscita per lago d'Iseo, SS 56 fino ad Edolo, passo dell'Aprica, Tirano, Bormio.

in treno: Stazione di Tirano a ca. 30 Km; proseguire in bus di linea o Taxi.

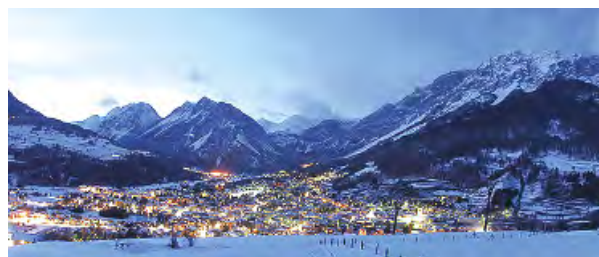
**Hotel Sant Anton******

Posizione: L'hotel in tipico stile valtellinese e circondato da prati e zone verdi, sorge di fronte al Centro Termale e Congressuale di Bormio, vicino al centro storico e sportivo dell'elegante località a pochi km dai rinomati Bagni Vecchi e Nuovi. L'hotel Sant Anton è l'ambiente ideale per le vacanze sia degli sportivi sia per quanti cercano il benessere delle vicine cure termali o per chi, semplicemente, desidera regalarsi momenti di spensieratezza e ritrovare il piacere di lasciarsi viziare da un'atmosfera familiare e raffinata. L'hotel si trova a pochi passi dal passo dello Stelvio a c.a. km 1,5 dagli impianti di risalita. Durante la stagione invernale, poco distanti dall'hotel, viene assicurato un servizio-navetta gratuito per consentire agli sciatori di raggiungere con rapidità le piste da sci.

Descrizione e servizi: Camere: L'hotel dispone di 53 camere tra Superior, Classic e Family e sono tutte dotate di ogni comfort: servizi privati con doccia idromassaggio, asciugacapelli, Tv sat, telefono, cassaforte, frigobar e connessione **Wi-Fi**, la maggior parte delle camere sono con balcone e godono di una vista panoramica. L'hotel dispone anche di camere comunicanti. **Ristorante:** Varia la cucina del Hotel Sant Anton che riesce a coniugare piatti prelibati della cucina della tradizione Valtellinese con piatti tipici della cucina internazionale, tutti abbinati da pregiati vini del territorio. Pranzo e cena vengono serviti ai tavoli con un ampio buffet di antipasti e verdure. Una ricca prima colazione a buffet con una grande varietà di prodotti freschi e gustosi viene servita per fornire l'energia ideale per iniziare una giornata sulla neve. **Bar:** Bar tipico di uno chalet di montagna, punto di ritrovo degli ospiti al rientro dalle piste, o per momenti di relax, si trova al centro della hall e ottimo per sorseggiare una tisana, una cioccolata o un grappino o prelibati cocktail in una atmosfera calda e accogliente.

Servizi: La struttura dispone di ampio parcheggio privato esterno, sala giochi, ascensore, ampio giardino, sala conferenze, **Wi-Fi** gratuito, deposito sci/scarponi. **A pagamento:** garage, centro benessere dotato di sauna, bagno turco, vasca idromassaggio, percorso kneipp, docce emozionali. Per gli amanti dello sci: Per gli amanti dello sci il comprensorio Quattro Valli dispone di 154 Km di piste (di cui 44 da fondo) per la gran parte situate tra Santa Caterina e Valdidentro servita da una trentina di impianti e da collegamenti comunali gratuiti (anche per i non sciatori). Inoltre a 100 mt dall'hotel parte una navetta comunale gratuita che raggiunge quota 800 mt e da dove parte la cabinovia per Bormio 2000. **Non solo sci:** Incluso nella tessera club l'Hotel Sant Anton offre la possibilità per i non amanti dello sci e per i sciatori, dopo una giornata sulle piste, di poter trascorrere momenti di relax al centro benessere o di divertimento con il nostro staff di animazione diurna e serale con giochi, intrattenimenti vari. Piano bar. Per i più piccoli dai 3 ai 12 anni, il mini club li intrattiene con proiezioni di cartoni animati, attività ludiche dinamiche, giochi, e merenda pomeridiana.

Centro Benessere (a pagamento): Anche se non di grandi dimensioni il centro benessere dell'hotel Sant Anton in un'atmosfera dolce e rarefatta, è completo per ogni tipo di trattamento e per poter passare momenti di relax e di puro benessere. Diversi sono i trattamenti previsti nel centro benessere per una remise en forme: dalla sauna, ai massaggi idroterapeutici, all'hammam, alle docce emozionali, percorso Kneipp e vasca idromassaggio.

Soggiorni: Sabato/Sabato (eccetto periodi fissi).

Consegna camere: dalle Ore 16.00 - **Riconsegna:** entro le Ore 10.00

**QUOTE INDIVIDUALI DI PARTECIPAZIONE IN EURO****MEZZA PENSIONE - BEVANDE ESCLUSE**

Periodi	Notti	TARIFFA		RIDUZIONE LETTO AGGIUNTO		
		PRENOTA PRIMA (*)	TARIFFA UFFICIALE	3° letto 0/8 anni	3° letto Adulto	4° letto 0/99 anni
06/12 - 21/12	1 min. 3	79 (a notte)	88 (a notte)	GRATIS	30%	30%
21/12 - 26/12	1 min. 4	83 (a notte)	92 (a notte)	GRATIS	30%	30%
21/12 - 28/12	7	553	616	GRATIS	30%	30%
26/12 - 06/01 (**)	7	854 (**)	945 (**)	GRATIS	30%	30%
06/01 - 11/01	5	295	325	GRATIS	30%	30%
11/01 - 01/02	7	413	455	GRATIS	30%	30%
01/02 - 15/02	7	497	553	GRATIS	30%	30%
15/02 - 29/02	7	623	693	GRATIS	30%	30%
29/02 - 07/03	7	497	553	GRATIS	30%	30%
07/03 - 04/04	7	413	455	GRATIS	30%	30%

(*) PRENOTA PRIMA

APPLICABILE A SECONDA DELLA DISPONIBILITA' E FINO AD ESAURIMENTO CAMERE

(**) PERIODO 26/12-06/01: SOGGIORNO MINIMO 7 NOTTI CON INGRESSO LIBERO.

RIDUZIONI E SUPPLEMENTI

• **Infant 0/2 anni n.c.:** culla hotel gratuita su richiesta, da segnalare alla prenotazione (in presenza di altro bambino 0/8 anni n.c. al bambino 0/2 anni verrà applicata la riduzione del 50%). • **Supplemento singola:** Euro 10 a notte; • **Supplemento doppia uso singola:** +50%; • **Supplemento pensione completa:** Euro 10 al giorno dai 2 anni, da confermare alla prenotazione e pagare in agenzia; • **Speciale 2 adulti + 1 bambino fino a 8 anni non compiuti + 1 infant fino a 2 anni non compiuti:** pagano 2,5 quote; • **Canone di capodanno:** obbligatorio da pagare in loco Euro 50 adulti / Euro 35 (bambini 3/12 anni n.c.) bevande escluse; • **Tessera club:** obbligatoria da pagare in loco dal 21/12 al 28/03 Euro 35 a persona, a settimana (dai 3 anni compiuti); • **Garage:** se richiesto Euro 5 al giorno da pagare in loco.

TASSA DI SOGGIORNO: I COMUNI ITALIANI HANNO LA FACOLTÀ DI APPLICARE LA TASSA DI SOGGIORNO. DETTA TASSA NON È PREVISTA NELLE QUOTE RIPORTATE IN TABELLA. SE APPLICATA, DOVRÀ EVENTUALMENTE ESSERE PAGATA DAL CLIENTE DIRETTAMENTE IN HOTEL.

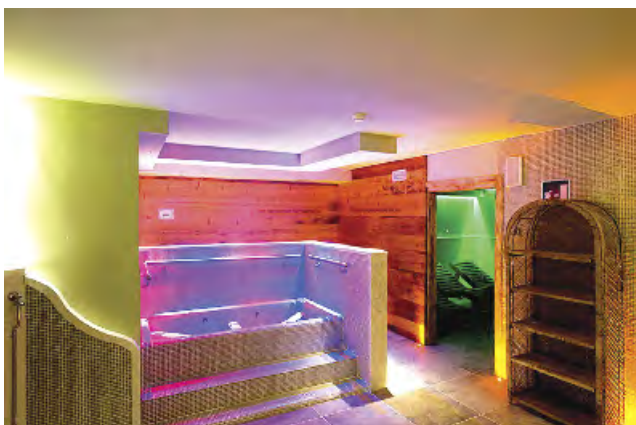

Alto Adige ⇒ CORVARA IN BADIA Alt. Mt. 1.568

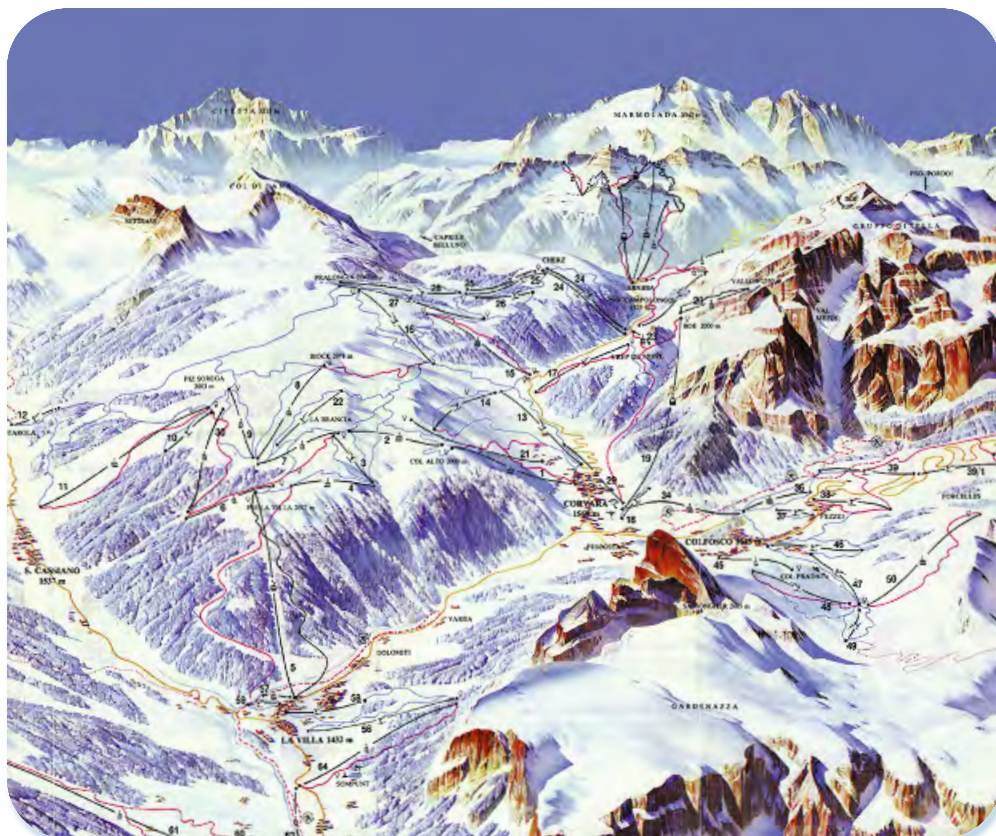

Corvara, situata a 1.568 m.s.l.m., è il centro del turismo nell'Alta Val Badia. Il primo impianto di risalita fu costruito nel 1938 e dopo la II guerra mondiale fu istituita la prima scuola di sci. Oltre alla grande tradizione dello sci da discesa, Corvara offre circuiti suggestivi per lo sci di fondo attraverso boschi con gli sci ai piedi. L'Alta Badia fa parte del grande comprensorio Dolomiti Superski. La Villa, S. Cassiano, Corvara, Colfosco, Pedraces e La Val sono le 6 località che fanno parte di questa rinomata area scistica che, con oltre 130 km di piste e 52 moderni impianti di risalita, è un paradiso per snowboarder e sciatori. Qui inizia anche la Sella Ronda, che consente il giro del Gruppo del Sella senza scendere dagli sci. Il circuito della Sella Ronda è un circuito unico nel suo genere che permette di fare il giro intorno al massiccio del Sella con gli sci, collega le 4 località Selva di Val Gardena, Corvara, Arabba e Canazei con oltre 40 km fra impianti e piste; l'offerta invernale è davvero completa con escursioni guidate, gite in slitta, passeggiate con le ciaspole, pattinate su ghiaccio, oppure intraprendete una piacevole passeggiata invernale... sempre con una macchina fotografica.

⇒ COME SI RAGGIUNGE

in auto: Autostrada del Brennero A22 uscita Chiusa, statale della Val Gardena, si prosegue verso Val Badia, Corvara. Da Belluno A 23, Agordo, P.sso Campolongo, Val Badia.
in treno: Stazione ferroviaria di Brunico a 38 km.





Hotel Miramonti ****

POSIZIONE: L'hotel Miramonti è situato all'interno di un comprensorio alpino unico al mondo, dominato dai colori delle montagne e dalla loro naturale mutevolezza quotidiana. Alle spalle dell'hotel si può ammirare la sagoma inconfondibile di una montagna magica, il Sassongher che al tramonto si tinge delle mille sfumature del rosa, regalando a chi l'ammira, spettacoli di pura bellezza. Corvara situata in una felicissima posizione per l'accesso agli impianti sciistici d'inverno, è in grado di soddisfare qualsiasi tipo di visitatore, dall'alpinista più esigente alla famiglia che cerca una vacanza di vero relax. **Camere:** 91 le camere, di cui 9 collocate nella dependance attigua, ad appena 50 metri dall'hotel. Le camere sono suddivise in: monolocali da 2, 4 o 5 posti letto; bilocali da 4, 5 o 6 posti letto e trilocali da 7 e 8 posti letto. Tutte le sistemazioni prevedono oltre al letto matrimoniale la sistemazione in sofa bed e dispongono tutte di: Tv, telefono a linea diretta, minibar su richiesta (a pagamento), riscaldamento regolabile. **Il Ristorante "Miramonti"** offre una deliziosa selezione di piatti della cucina tipica e di quella nazionale. La colazione è a buffet, mentre la cena viene servita al tavolo con menu a scelta e buffet di insalate. Su richiesta possibilità di cucina per celiaci (non viene garantita la non contaminazione).

Descrizione e servizi: Un albergo dalla classica architettura tirolese, una casa, un luogo caldo ed accogliente perfettamente integrato nell'ambiente circostante. Situato in posizione tranquilla e comoda, a circa 800 metri dagli impianti raggiungibili con comodo servizio di skibus (a pagamento) con fermata di fronte all'hotel, è una struttura ideale per vacanze all'insegna del vero relax. Reception 24 ore, Bar, Piano Bar, Ristorante, cassetta di sicurezza alla reception, piccolo centro benessere con sauna e palestra; sala lettura e deposito sci. Dispone inoltre di una sala riunioni per incontri di lavoro fino a 40 posti. Miniclub 4/10 anni. Servizio **Wi-Fi gratuito** alla reception. Su richiesta possibilità di organizzare escursioni. Parcheggio incustodito coperto o all'aperto e servizio lavanderia (a pagamento, non prenotabili).

Animali: ammessi di piccola/media taglia su richiesta se muniti di propria brandina/cuccia. Supplemento da regolare in loco.

Soggiorni: da Sabato, (dalle 16.00 in poi) a Sabato (rilascio camere entro le ore 10.00) escluso periodo fissi dal 23/12 al 30/12 e dal 30/12 al 06/01.

QUOTE INDIVIDUALI DI PARTECIPAZIONE IN EURO

Periodi	Notti (*)	MEZZA PENSIONE - BEVANDE ESCLUSE		RIDUZIONE LETTO AGGIUNTO (***)			
		TARIFFA SMART (**)	TARIFFA BASE	3/4° letto 2/8 anni	3/4° letto 8/12 anni	3/4° letto Adulti	Suppl. Singola
02/12 - 23/12	1 min 2	68 (a notte)	80 (a notte)	GRATIS	50%	25%	50%
23/12 - 30/12	7	1.015	1.190	50%	50%	25%	70%
30/12 - 06/01	7	1.253	1.470	50%	50%	25%	N.D.
06/01 - 18/01	1 min 3	81 (a notte)	95 (a notte)	70%	50%	25%	70%
18/01 - 01/02	7	658	770	70%	50%	25%	70%
01/02 - 22/02	7	777	910	50%	50%	25%	70%
22/02 - 07/03	7	1.015	1.190	50%	50%	25%	70%
07/03 - 21/03	7	777	910	50%	50%	25%	70%
21/03 - 14/04	1 min 3	81 (a notte)	95 (a notte)	70%	50%	25%	70%

(**) TARIFFA A DISPONIBILITÀ LIMITATA

(*) SU RICHIESTA, POSSIBILITÀ DI SOGGIORNI INFERIORI ALLA SETTIMANA (MINIMO 2 NOTTI).

(***) LETTO EXTRA PREVISTO IN DIVANO-LETTO

RIDUZIONI / SUPPLEMENTI:

• **Infant 0/2 anni:** gratuiti in culla propria; • **Culla hotel:** se richiesta da segnalare alla prenotazione: supplemento Euro 16 al giorno, da regolare in loco; • **Garage coperto:** su richiesta, se disponibile, daprenotare e regolare in loco Euro 16 al giorno; • **Parcheggio scoperto:** Euro 8 al giorno, da prenotare e regolare in loco; • **Animali:** ammessi di piccola/media taglia, se muniti di propria brandina/cuccia da regolare in loco supplemento Euro 16 al giorno; • **Cenone di Capodanno:** supplemento obbligatorio da pagare in loco Euro 80 a persona adulta, Euro 40 bambini 2/12 anni (bevande escluse).

TASSA COMUNALE DI SOGGIORNO:

ESCLUSA DALLE QUOTE, OBBLIGATORIA DA PAGARE IN LOCO ALL'ARRIVO CIRCA EURO 2,50 AL GIORNO PER PERSONA.

Alto Adige ⇒ ALPE DI SIUSI Alt. Mt. 1.325



D' inverno i pendii dell'Alpe di Siusi sembrano fatti apposta per scendere con gli sci, lo snowboard o lo slittino. 22 moderni impianti di risalita (tra i quali 6 seggiovie a quadriposto ad alta portata e le nuove telecabine da Siusi e Ortisei-Val Gardena per gli impianti del comprensorio dell'Alpe di Siusi) e 70 chilometri di piste di sci da discesa offrono la possibilità di godersi questo sport in un'oasi tranquilla immersa in uno scenario fiabesco. Da Ortisei ci si collega a tutti gli impianti della Val Gardena e del Sella Ronda. Le piste da sci, tutte ampie ripide, sono particolarmente adatte ai gruppi familiari e ai principianti.

⇒ COME SI RAGGIUNGE

in auto: si percorrere l'autostrada del Brennero (A22) e la si abbandona a Chiusa o a Bolzano Nord; da entrambi i caselli bastano solo altri 25 km per raggiungere l'Alpe.

in treno: IC e EC provenienti da Monaco-Innsbruck o da Verona-Trento fermano sia a Bolzano (36 Km) che a Bressanone (25 Km) linea.



Hotel Salegg***

Posizione: Residenza storica costruita ai primi del 900 in prossimità delle rovine del famoso castello di Saleg ai piedi del Massiccio dello Sciliar. Immersa nel verde, a circa un chilometro dal centro abitato di Siusi ed in prossimità della cabinovia che collega con l'Alpe. L'alpe di Siusi, confina a nord con la Val Gardena, ad ovest con la Val dell'Isarco, a sud con la Val di Tires e ad oriente con le dolomiti di Fassa. Vastissimo altipiano (52 km. quadrati la sua superficie), l'Alpe di Siusi è caratterizzata dalla morfologia dolcemente ondulata, arricchita da ruscelli, boschetti, conche e piccole valli circondate da un superbo scenario dolomitico: il Sassolungo ed il Sassopiatto, il Gruppo dello Sciliar con Punta Santner e Torre Euringer e la Bullaccia.

Descrizione e servizi: dispone di 53 camere, tutte con servizi privati, tv e telefono. Caratterizzato da ampi spazi comuni, sale riunioni ed una sala congressi attrezzata. Dispone di un'ampia hall, bar sala tv, ristorante, cappella interna, palestra, sauna, whirlpool e parcheggio privato. Servizio navetta gratuito (ad orari prestabiliti) da e per gli impianti di risalita (distanza circa 400 mt). Impianti ed area sciistica: Il carosello sciistico offre 26 impianti di risalita, incluso la nuova seggiovia 6 posti Paradiso.

Animali: ammessi su richiesta di piccola taglia, esclusi luoghi comuni e ristorante, da segnalare alla prenotazione (con supplemento obbligatorio da pagare in loco).

Consegna camere: dalle Ore 15.00

Riconsegna camera: entro le Ore 10.00

Soggiorni: Domenica/Domenica, escluso periodi fissi.

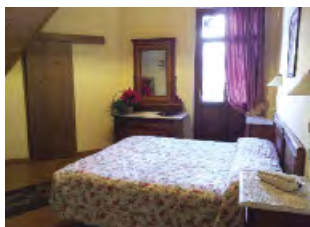

QUOTE INDIVIDUALI DI PARTECIPAZIONE IN EURO

TRATTAMENTO MEZZA PENSIONE - BEVANDE ESCLUSE

Periodi	Notti	COMFORT	SUPERIOR DOPPIE O TRIPLE (SU RICHIESTA)
01/12 - 21/12	1 min. 3	58	68
21/12 - 27/12	1 min. 4	69	79
27/12 - 02/01	1 min. 6	110	120
02/01 - 06/01	4	368	408
06/01 - 26/01	1 min. 4	65	75
26/01 - 16/02	1 min. 4	69	79
16/02 - 01/03	1 min. 6	71	81
01/03 - 15/03	1 min. 4	69	79
Dal 15/03 in poi	1 min. 4	65	75

RIDUZIONE LETTO AGGIUNTO

3/4° letto 2/8 anni (*)	3/4° letto 8/12 anni (*)
Euro 14 al giorno	Euro 14 al giorno
Euro 14 al giorno	Euro 14 al giorno
50%	30%
50%	30%
GRATIS	Euro 14 al giorno
Euro 14 al giorno	50%
Euro 14 al giorno	30%
Euro 14 al giorno	50%
GRATIS	Euro 14 al giorno

(*) FORFAT PASTI BAMBINI 2/8 ANNI e 8/12 ANNI N.C.: EURO 14 AL GIORNO / A BAMBINO (OBBLIGATORIO IN LOCO) (SOLO DOVE RIPORTATO IN TABELLA)

CAMERE DOPPIE CON POSSIBILITÀ DI 3/4° LETTO BAMBINI FINO A 12 ANNI (SEMPRE SU RICHIESTA) 3/4° LETTO ADULTI SOLO SU RICHIESTA

RIDUZIONI E SUPPLEMENTI

• **Infant 0/2 anni:** gratis in culla propria / pasti al consumo da regolare in loco; • **Culla hotel:** se richiesta, Euro 8 al giorno da regolare in loco (pasti esclusi); • **Riduzione 3° letto adulto:** -20%; • **Pasto extra:** Euro 15 al giorno a persona, da regolare in loco (da verificare direttamente in loco la possibilità del pasto); • **Supplemento Singola:** su richiesta Euro 15 al giorno; • **Supplemento soggiorno inferiori alle 4 notti su richiesta,** se disponibili: supplemento +20%; • **Animali:** ammessi su richiesta di piccola taglia, esclusi luoghi comuni e ristorante, da segnalare alla prenotazione con supplemento obbligatorio da pagare in loco Euro 50 per pulizia finale.

TASSA DI SOGGIORNO: OBBLIGATORIA DA PAGARE IN LOCO ALL'ARRIVO, EURO 1,90 AL GIORNO/A PERSONA (ESCLUSI RAGAZZI FINO A 14 ANNI)

Alto Adige ⇒ MONTE DI MEZZO Alt. Mt. 1.131



SPECIALE
"Mercatini di Natale"

L'altipiano del Monte di Mezzo, di forma stretta e allungata, si trova nel cuore della Val d'Adige e divide la Bassa Atesina in due parti. Questo colle boscoso è costituito da rocce di porfido rossastro ed una vegetazione submediterranea. Dal villaggio di Monte di Mezzo sull'altipiano del Renon in Alto Adige si ha una bellissima vista sulle Piramidi di Terra e le vette delle Dolomiti. Monte di Mezzo dista quattro chilometri da Longomoso.

⇒ COME SI RAGGIUNGE

in auto: Uscite dall'autostrada al casello Bolzano Nord (A22) e seguite le indicazioni per Renon. Passando per Auna di Sotto, Collalbo e Monte di Mezzo

in treno: Dalla stazione ferroviaria di Bolzano pullmann per Collalbo.



Naturhotel Wieserhof***

Posizione: Il Naturhotel Wieserhof si trova a Monte di Mezzo, circa 3 km da Collalbo e dalla stazione di partenza del trenino storico del 1907, a circa 9 km da Pemmern/Corno del Renon, dove si trovano le piste sciistiche e da Soprabolzano/Cabinovia del Renon. L'Hotel gode di una ottima posizione per il raggiungimento in automobile dalle cittadine/Paesi che ospitano i famosi "Mercatini di Natale" quali Bolzano che dista circa 20 km, Merano c.a. 60 km, Bressanone c.a. 30 km, Brunico a c.a. 60 km, Ortisei c.a. 25 km, Castelrotto c.a. 20 km, Lana c.a. 50 km, Lago di Carezza c.a. 50 km, Santa Cristina 30 km, Lago Di Braies c.a. 90 km e tante altre bellissime località. Inoltre sono disponibili tante attività possibili in zona quali sci alpino, sci di fondo e snowboard, ciaspolate, passeggiate a cavallo, nordic walking, mountain bike in percorsi sia semplici che cross, lama-trekking, tiro con l'arco, escursioni guidate che esplorano angoli diversi dei 350 km di sentieri presenti sull'altipiano tra cui le piramidi di terra, Bad Sies, Tann, il Corno del Renon.

Descrizione e servizi: il Naturhotel immerso nella natura, completamente rinnovato, si compone di un corpo centrale "antico" del quale sono preservate tutte le caratteristiche tipiche dell'architettura tradizionale e di un corpo "dependance" (distante appena 30 metri), accoglie i suoi ospiti in un'atmosfera confortevole con le sue **42 camere** tutte dotate di bagno con doccia, tv satellitare, telefono ed asciugacapelli, la maggior parte di queste stanze sono dotate di balcone/terrazza privati. Sono arredate con letto matrimoniale o letti singoli, matrimoniale con letto aggiunto o matrimoniale con 2 letti; parte delle **Camere** sono dislocate in **Depandance**. **Ristorante:** Il ristorante con vista panoramica, propone cucina tirolese e una selezione di piatti internazionali. L'albergo serve anche una variegata colazione a buffet che include cibi dolci e salati, nonché frutta fresca e uova. La cena prevede un menu a scelta di 3 portate e buffet di insalate (**bevande escluse**). **Inclusi nella tariffa:** wifi gratuito nelle aree comuni, skibus pubblico gratuito a 300 mt. per le piste di Pemmern in orari prestabiliti, accesso gratuito alla palestra ed alla piccola biblioteca, dove troverete libri in varie lingue, sala con i giochi per bambini e un pub tradizionale fornito di carte e giochi da tavolo; utilizzo dell'area Wellness (sauna, bagno turco e camera infrarossa) dalle ore 15.00 alle ore 19.00; dal 23/12 al 06/01 intrattenimento musicale ogni sera; parcheggio gratuito; **La Ritten Card inclusa che consente di scoprire il Renon e l'Alto Adige ed include i seguenti servizi:** libero utilizzo di tutti i mezzi di trasporto pubblico in Alto Adige, compreso il trenino del Renon e la funivia per Bolzano, l'ingresso in oltre 80 musei e collezioni (museo di Otzi, Messner Mountain Museum, quello di Apicoltura Plattner e molti altri), uso giornaliero per una salita ed una discesa con la cabinovia del Corno del Renon, un ampio programma escursionistico e culturale dell'altipiano del Renon, Hockey sul Ghiaccio e riduzione di prezzo su molte altre offerte per il tempo libero, su richiesta gratis (secondo disponibilità) **ciaspole** per gli adulti e **slittini** per bambini, **la CENA della Vigilia di NATALE (Bevande Escluse)** ed il **Veglione di Capodanno (Bevande Escluse)** con **Gran Cenone, musica dal vivo e Champagne gratis dalle ore 23.45 fino all'anno prossimo. Servizi e attrezzature:** Bar, una taverna Sala gioco per bambini ed una taverna sala meeteng, **Area-relax wellness e solarium** con sdraio, affaccia sullo strepitoso massiccio dello sciliar, disposta nell'ampissimo prato verde che circonda l'hotel ed è dotata di sauna finlandese, bagno turco, cabina infrarossa, area relax, un bagno e le docce. A disposizione degli ospiti deposito sci e zona parcheggio privata e gratuita non custodita.

Animali: Ammessi (richiesto contributo da regolare in loco).

Soggiorni: Sabato dalle ore 16.00 / Sabato entro le ore 10.00, esclusi periodi fissi/liberi.

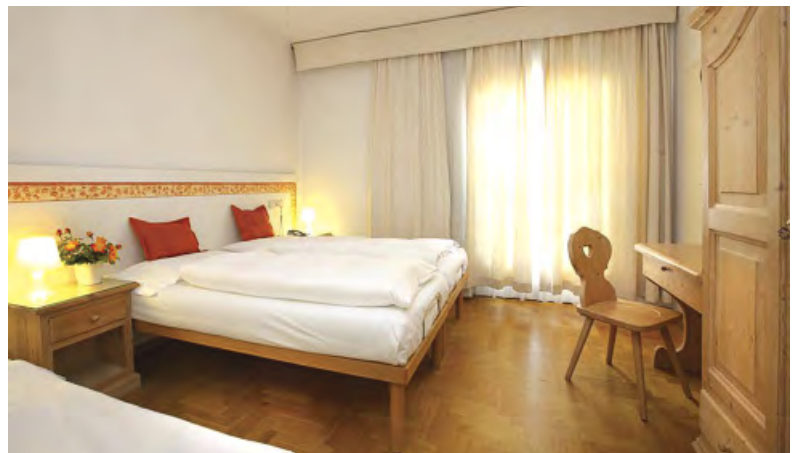

QUOTE INDIVIDUALI DI PARTECIPAZIONE IN EURO

Periodi	Notti	MEZZA PENSIONE - BEVANDE ESCLUSE				RIDUZIONE LETTO AGGIUNTO			
		CAMERA STANDARD O DEPENDANCE	Infant 0/4 ANNI	3° letto 4/12 anni	4° letto 4/12 anni	3°/4° letto dai 12 anni			
		SPECIALE MERCATINI DI NATALE							
01/12 - 21/12	7 notti a scelta	427	GRATIS	GRATIS	GRATIS	30%			
01/12 - 21/12	5 notti a scelta	305	GRATIS	GRATIS	50%	30%			
01/12 - 21/12	4 notti a scelta	244	GRATIS	GRATIS	50%	30%			
01/12 - 21/12	1 min 3	61 (a notte)	GRATIS	GRATIS	50%	30%			
		SPECIALE NATALE							
21/12 - 28/12	7 notti	585	GRATIS	GRATIS	50%	30%			
22/12 - 28/12	6 notti	508	GRATIS	GRATIS	50%	30%			
22/12 - 27/12	5 notti	408	GRATIS	GRATIS	50%	30%			
23/12 - 27/12	4 notti	331	GRATIS	GRATIS	50%	30%			
21/12 - 26/12	1 min 3	77 (a notte)	GRATIS	GRATIS	50%	30%			
		SPECIALE CAPODANNO							
26/12 - 02/01	7 notti	700	GRATIS	GRATIS	50%	30%			
27/12 - 02/01	6 notti	600	GRATIS	50%	50%	30%			
28/12 - 02/01	5 notti	500	GRATIS	50%	50%	30%			
26/12 - 02/01	1 min 4	100 (a notte)	GRATIS	50%	50%	30%			
		SPECIALE EPIFANIA							
02/01 - 06/01	4 notti	360	GRATIS	50%	50%	30%			
06/01 - 13/01	1 min 3	55 (a notte)	GRATIS	50%	50%	30%			

RIDUZIONI E SUPPLEMENTI

• **Infant 0/3 anni:** gratuito in culla propria, pasti da menù inclusi; • **Culla hotel (se richiesta):** lettino da campeggio incluso su richiesta e a disponibilità limitata; • **Supplemento Singola (su richiesta):** Euro 10 a notte; • **Riduzione "5° letto" su richiesta:** dai 3 anni in poi -50%; • **Veglione di Capodanno (31/12/2019):** incluso (bevande escluse); • **Cena di Natale:** inclusa. (bevande escluse).

TASSA DI SOGGIORNO COMUNALE: EURO 1,90 PER PERSONA AL GIORNO. ESENTI MINORI FINO AL COMPIUTO DEL 14° ANNO DI ETÀ



Trentino ⇒ MARILLEVA 1.400 Alt. Mt. 1.400



Nota località sciistica situata nel comprensorio della Val di Sole. È nata qui la stazione turistica d'avanguardia, dove è possibile vivere una vacanza totale e dove i servizi commerciali, i divertimenti, le strutture sportive all'aperto ed al chiuso, gli impianti di risalita sono uniti per creare una nuova ed importante destinazione per la stagione invernale. Marilleva, concepita per soddisfare gli sciatori di tutti i livelli, offre un vasto territorio sciistico che forma un unico carosello di piste con i centri di Folgarida e Madonna di Campiglio, il famoso comprensorio delle Dolomiti del Brenta: lo Skirama Dolomiti.

⇒ **COME SI RAGGIUNGE**

in auto: Autostrada del Brennero, uscita San Michele all'Adige, SS 43 fino a Ponte Mostizzolo, quindi SS 42.

in treno: Stazione FS di Malé a 15 Km, proseguimento con pullman di linea.





Hotel Club Solaria ****

Posizione: L'Hotel Solaria è un complesso situato a Marilleva 1400 affacciato sulla Val di Sole e sorge direttamente alla partenza della cabinovia. **Descrizione e servizi:** L'Hotel è ubicato in posizione panoramica e strategica, vicino alla partenza degli impianti di risalita. L'albergo è dotato di ogni comfort e si articola in vari settori collegati fra loro tramite percorsi interni ed esterni coperti. Le camere presentano bagno privato, color TV, cassaforte e splendidi panorami. In hotel ci sono 6 camere per diversamente abili. **La ristorazione** è in pensione completa (dalla cena del giorno di arrivo, al pranzo del giorno di partenza), **bevande ai pasti incluse (acqua e vino della casa)** e servizio a buffet (colazione, pranzo e cena). Il menù è molto vario e accoglie appetitose proposte della cucina italiana. Non sono ammessi arrivi con il pranzo (salvo eventuale servizio extra, a pagamento in loco previa disponibilità). L'hotel è attrezzato per fornire alimenti di prima necessità ai celiaci quali pasta, pane e biscotti ma non è un ristorante certificato e non ha una cucina separata (offre pasti pre-confezionati con microonde dedicato). **Servizi:** Al suo interno troverete una vastissima hall, 3 bar, sala soggiorno con area per il gioco delle carte, ampio ristorante a buffet, un ristorante-pizzeria *a la carte* (a pagamento), ascensore, zona wellness (a pagamento), centro commerciale e piscina coperta (25 mt - cuffia obbligatoria). parcheggio non custodito. **Tessera Club** (obbligatoria da regolare in loco): prevede il cocktail di benvenuto, piano bar, animazione serale, mini e baby club (3/10 anni) ad orari prestabiliti, ingresso alla piscina coperta (cuffia obbligatoria), parcheggio coperto. Una équipe di animazione sempre pronta a proporvi nuovi giochi, spettacoli e a movimentare le vostre serate.

Animali: Non ammessi.

Consegna camere: dalle Ore 16.00 sabato (cena)

Riconsegna camere: entro le Ore 10.00 sabato (pranzo).



QUOTE INDIVIDUALI DI PARTECIPAZIONE IN EURO

PENSIONE COMPLETA - BEVANDE AI PASTI INCLUSE

Periodi	Notti	LISTINO
21/12 - 28/12	1 min. 5	87
26/12 - 02/01	7	945
28/12 - 04/01	7	910
04/01 - 11/01	7	539
11/01 - 01/02	7	539
01/02 - 15/02	7	595
15/02 - 29/02	7	630
29/02 - 07/03	7	595
07/03 - 14/03	7	560
14/03 - 21/03	7	539
21/03 - 28/03	1 min. 3	75

RIDUZIONE LETTO AGGIUNTO

	3° letto 3/8 anni	3° letto Adulto	4° letto dai 8 anni
	GRATIS	50%	30%
	GRATIS	50%	30%
	GRATIS	50%	30%
	GRATIS	50%	30%
	GRATIS	50%	30%
	GRATIS	50%	30%
	GRATIS	50%	30%
	GRATIS	50%	30%
	GRATIS	50%	30%
	GRATIS	50%	30%

RIDUZIONI E SUPPLEMENTI

• **Infant 0/3 anni:** gratuito in letto con i genitori con pasti da menù inclusi (non si accettano culle proprie);
 • **Supplemento camera singola:** Euro 20 a notte; • **Cenone di Capodanno:** INCLUSO; • **Tessera club:** obbligatoria da pagare in loco, dai 3 anni compiuti, Euro 5 a persona/ al giorno; • **Eventuale pranzo extra per il giorno di arrivo (da richiedere e regolare in loco, previa disponibilità):** Euro 18 per adulto, Euro 12 per bambino 3/13 anni n.c.; • **Riduzione per mezza pensione:** Euro 5 al giorno a persona da 8 anni in su; • **Consumazioni al bar e centro benessere da pagare in loco.**

PROMOZIONI SPECIALI

• **Speciale Single:** 1 adulto + 1 infant 0/3 anni paga 1 quota intera e il supplemento singola. 1 adulto + 1 bambino 3/8 anni N.C. pagano 1 quota intera e una quota al 50%

TASSA DI SOGGIORNO:

IL TRIBUTO SARÀ DI EURO 1,80 A NOTTE PER UN MASSIMO DI DIECI PERNOTTAMENTI - ESENTI MINORI DI 14 ANNI



Trentino ⇒ FOLGARIDA Alt. Mt. 1.302



Situata in Val di Sole, Folgarida è da considerarsi con Marilleva il passaggio naturale per Madonna di Campiglio, da cui sono equidistanti. L'intero complesso sciistico si identifica nello Skirama del Brenta con totale di circa 200 km di piste sciabili: 45 km di piste di discesa divise per difficoltà, più di 20 impianti di risalita (tre telecabine, seggiovie, sciovie raggiungibili sci ai piedi dai vari complessi di quota 1.400)

⇒ **COME SI RAGGIUNGE**
in auto: Autostrada del Brennero, uscita Mezzocorona, SS. 42 fino a Dimaro - Folgarida;
in treno: Stazione FS. di Malé a 10 Km circa.



Park Hotel ****

Posizione: recentemente ristrutturato in pieno stile tirolese, sorge in una posizione privilegiata circondato dalle incantevoli abetaie della Val di Sole e dista circa 3 km dal centro di Folgarida a 7 Km da Madonna di Campiglio. Tra l'altro la posizione privilegiata direttamente sulle piste da neve permette agli sciatori di partire e rientrare con gli sci ai piedi direttamente in albergo. Una modernissima telecabina con posti a sedere comodamente raggiungibile con gli sci dalla pista blu che passa di fianco alla struttura oppure con servizio navetta per i principianti.

Descrizione e servizi: Camere: 116 le camere arredate anch'esse in stile tirolese, suddivise tra varie tipologie in doppie, triple e quaduple sono dotate di tutti i comfort: servizi privati con doccia e asciugacapelli, telefono, TV sat, sveglia, minifrigo, wi-fi, cassetta di sicurezza, alcune delle quali con balcone. **Ristorante:** Ottimo il ristorante del Park Hotel in ambiente accogliente e atmosfera familiare e con piatti tipici della tradizione del territorio e piatti della cucina italiana e internazionale, con ingredienti di prima qualità che vengono serviti a buffet sia a pranzo che a cena (bevande escluse) preparati sapientemente e con cura del nostro chef. Ampia la scelta degli antipasti di verdure, pizze al forno, insalate, affettati, formaggi, e ampia scelta anche per i primi e secondi e per finire frutta e dolce. Vario e gustoso il buffet della prima colazione con grande attenzione nella scelta dei sapori e dei prodotti. **Bar:** Il bar, con tipico camino altoatesino crea un'atmosfera serena e cordiale tipica da chalet di montagna e dove dopo aver trascorso una giornata sulle piste di sci o anche per trascorrere alcuni momenti di relax con amici e familiari i nostri Bartender ti accolgono con prelibati long-drink, cocktail fantastici o anche per una semplice tisana o una cioccolata calda, il tutto all'insegna della cordialità e dell'accoglienza. **Servizi:** Sala soggiorno, stube con TV al plasma e grande schermo, saletta fumatori con TV, terrazza solarium, internet **Wi-Fi** in tutta la struttura include le camere, deposito sci/scarponi, ascensore, parcheggio scoperto non custodito. Un bus navetta gratuito collega l'hotel alle piste sciistiche. **A pagamento:** garage su richiesta in loco e fino ad esaurimento. **Mini club Favolandia:** Punto di forza del Park hotel è una risposta a tutte le famiglie che vogliono trascorrere una vacanza all'insegna della serenità e divertimento e con i figli seguiti e accolti da un staff preparato e disponibile, e questo è il mini club del Park Hotel riservato ai bambini dai 2 anni (se indipendenti da pannolino) ai 12 anni, con intrattenimento dalle 08.30 alle 21.00 (escluso il sabato), in spazi a loro dedicati e attrezzati con giochi, svago e sport sia in hotel che sulla neve. I bambini tra l'altro saranno assistiti durante il pranzo, la merenda e la cena con un menù a loro dedicato. **Centro Benessere / SPA:** Fiore all'occhio del Park Hotel è la SPA che offre numerose possibilità di relax e puro benessere Collegato con passaggio interno all'hotel il centro benessere con Beauty Farm, piscina e palestra, dallo stile elegante e dal fascino raffinato si affaccia sulla pista di sci e con vista sul massiccio del Brenta. Numerosi i trattamenti e servizi all'interno della spa per una remise en forme: alcuni gratuiti: Ampia piscina coperta e nuoto controcorrente, idromassaggio con mini piscina Jacuzzi, solarium doccia fiotto, percorso kneipp, kwasser Paradise, sauna, bagno turco fitness, solarium esterno con lettini, palestra altri a pagamento: massaggi tradizionali e orientali, massaggi al fieno alle, alghe e al cioccolato, salone di bellezza, trattamenti estetici. **Per gli amanti dello sci:** Folgarida è il posto ideale per gli amanti dello sci con 53 km di piste servite da 27 impianti, e il Park Hotel è situato sulle piste del comprensorio Folgarida/Marilleva collegabile ai 55 km di pista di Madonna di Campiglio servita da 19 impianti. Adiacente all'hotel vi è inoltre uno skilift per baby sciatori e principianti. E ancora: una telecabina "Belvedere" che porta a Malghet Aut a quota 1855 mt dove è situato il family park Folgarida e le piste di collegamento con il resto del comprensorio; Lo Snowpart sul versante di Marilleva l'area più moderna per gli appassionati di salti, evoluzioni ed acrobazie sulla neve ideale per i pro-riders e i beginners; Centro fondo Campo Carlo Magno nei pressi di Madonna di Campiglio con 22 Km di piste. **Non soli sci:** Un tessera club di Euro 40 obbligatoria dai 2 anni in su, include numerosi servizi a disposizione degli ospiti: un cocktail di benvenuto, un programma di intrattenimento per adulti diurno e serale con cabaret e piano bar, club non sciatori con escursioni e passeggiate, l'ingresso libero in piscina e palestra (ingresso in piscina per i bambini ad orari prestabiliti). Inoltre il centro benessere incluso nella tessera club (esclusi i trattamenti) offre numerose opportunità per essere coccolati.

Soggiorni: Sabato/Sabato (eccetto periodi fissi).
Consegna camere: dalle Ore 16.00 - **Riconsegna:** entro le Ore 10.00



QUOTE INDIVIDUALI DI PARTECIPAZIONE IN EURO

Periodi	Notti	PENSIONE COMPLETA - BEVANDE ESCLUSE		RIDUZIONE 3° LETTO AGGIUNTO IN CAMERA TRIPLA
		TARIFFA PRENOTA PRIMA (*)	TARIFFA UFFICIALE	
07/12 - 21/12	1 min 3	67	79	3° letto 0/8 anni (**)
21/12 - 26/12	1 min 4	89	105	GRATIS
21/12 - 28/12	7	567	665	GRATIS
26/12 - 06/01 (***)	7	1.043	1.225	GRATIS
06/01 - 11/01	5	405	475	GRATIS
11/01 - 25/01	7	623	735	GRATIS
25/01 - 01/02	7	623	735	GRATIS
01/02 - 15/02	7	658	770	GRATIS
15/02 - 07/03	7	686	805	GRATIS
07/03 - 14/03	7	658	770	GRATIS
14/03 - 21/03	7	567	665	GRATIS
21/03 - 04/04	7	532	623	GRATIS

• **SPECIALE CAMERA QUADRUPLA (MAX 4 PERSONE INCLUSI INFANT):** 4 PERSONE PAGANO 3 QUOTE. INTERE SENZA LIMITI DI ETÀ;
 • **SPECIALE CAMERA TRIPLA + CULLA:** 2 ADULTI + 1 BAMBINO FINO A 8 ANNI N.C. + 1 INFANT FINO A 2 ANNI N.C. (CULLA INCLUSA) PAGANO 2,7 QUOTE;

(*) **PRENOTA PRIMA**
 APPLICABILE A SECONDA DELLA DISPONIBILITÀ E FINO AD ESAURIMENTO CAMERE
 (***) PERIODO 26/12-06/01: SOGGIORNO MINIMO 7 NOTTI CON INGRESSO LIBERO.

RIDUZIONI E SUPPLEMENTI
 • (***) **Infant 0/2 anni (in camera con 2 adulti):** culla in hotel inclusa; Supplemento camera con balcone: euro 20 a camera a notte; Supplemento singola: euro 20 al giorno Supplemento doppia singola: + 50%; Cenone di capodanno: obbligatorio da pagare in loco euro 70 adulti / euro 35 bambini (3/12 anni n.c.) bevande escluse; Tessera club: obbligatoria da pagare in loco dai 2 anni euro 40 a persona, a settimana (6 euro al giorno per soggiorni inferiori alle 7 notti); Garage: su richiesta, da pagare in loco euro 10 al giorno.
 Centro benessere: ingresso incluso per adulti, piscina inclusa (per bambini ad orari prestabiliti ed accompagnati); massaggi e trattamenti a pagamento.

TASSA DI SOGGIORNO: I COMUNI ITALIANI HANNO LA FACOLTÀ DI APPLICARE LA TASSA DI SOGGIORNO.
 DETTA TASSA NON È PREVISTA NELLE QUOTE RIPORTATE IN TABELLA. SE APPLICATA, DOVRÀ EVENTUALMENTE ESSERE PAGATA DAL CLIENTE DIRETTAMENTE IN HOTEL.

Trentino ⇒ **TONALE** Alt. Mt. 1.883

Passo del Tonale, quota 1800 / 1900 m., rinomata località sciistica tra il Parco dell'Adamello – Brenta ed il Parco Nazionale dello Stelvio. Comprensorio con 100 km. di piste servite da impianti di risalita capaci di trasportare 34.000 persone all'ora, neve garantita tutto l'anno grazie al vicino ghiacciaio Presena ed a moderni impianti di innevamento artificiale programmato. Sci di fondo, sci fuori pista, sci alpinismo e poi escursioni in motoslitte, escursioni a cavallo, cani slitta ed altro ancora il tutto coadiuvato dai preparatissimi maestri della Scuola Sci.

⇒ **COME SI RAGGIUNGE**

in auto: Autostrada del Brennero, uscita S. Michele dell'Adige, proseguimento per Malè del Passo del Tonale;
in treno: Stazione FS di Malè, proseguimento in pullman di linea.

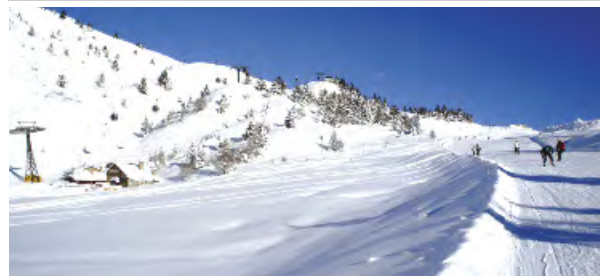
**Hotel Piandineve** ****

Posizione: sorge a Passo del Tonale a mt 1800 fra il Parco dell'Adamello-Brenta e il Parco Nazionale dello Stelvio e a 200 mt dalle piste sciistiche dell'Adamello. La struttura, parzialmente rimodernata, di recente, negli arredi, risulta essere semplice ma accogliente e funzionale e con tutti i comfort che un hotel di montagna può offrire. L'hotel è a 200 mt dalla funivia che sale al ghiacciaio Presena, ghiacciaio che si può ammirare anche dalle ampie vetrate dell'hotel. Inoltre l'hotel Piandineve si trova in una posizione panoramica e soleggiata e non molto distante, a c.a. mt 500, dal piccolo centro abitato.

Descrizione e servizi: Camere: L'hotel dispone di 144 camere, di diverse tipologie di cui alcune comunicanti ideali per famiglie numerose o piccoli gruppi di amici. Tutte le camere, con servizi privati, sono dotate di ogni comfort: riscaldamento, doccia, asciugacapelli, frigo bar, telefono, TV sat, cassaforte. Disponibili camere comunicanti.

Ristorante: Il ristorante panoramico con grandi vetrate che si affacciano sulla vallata, offre un servizio a buffet con bevande (acqua e vino alla spina o in caraffa) incluse, sia a pranzo che a cena. Ampia la scelta dei piatti, con specialità nazionali e internazionali, con un buffet di antipasti vari di verdure, pizze al forno primi, affettati, formaggi, e scelta anche tra i primi, i secondi, e per finire frutta e dolci, tutto all'insegna del buon gusto e della tipicità del territorio. Sorpresa gastronomica una volta a settimana. Su richiesta pranzo takeaway per gli sciatori o escursionisti. **Bar:** Il bar adiacente alla Hall e di fronte le ampie vetrate da dove si può ammirare il ghiacciaio del Presena, è il luogo ideale per poter passare alcuni momenti di relax sia per i meno amanti dello sci ma anche per chi vuole rilassarsi dopo una piacevole sciata, in compagnia degli amici o familiari, sorseggiando un cioccolata calda o una tisana o deliziosi long drink o cocktail preparati dal nostro esperto Bartender. **Servizi:** Terrazza-solarium, piccola palestra, teatro per animazione, deposito sci/scarponi, ascensori, parcheggio. **Wi-Fi** nelle zone comuni. A pagamento: garage **Centro Benessere:** Il centro benessere, una piccola area a disposizione degli ospiti con ingresso a pagamento, dopo una giornata sulla neve, offre con i suoi trattamenti spa, con la sua sauna e vasca idromassaggio, con i massaggi rilassanti e tonificanti, momenti di puro relax e benessere. **Per gli amanti dello sci:** Per tutti coloro che amano sciare, ma soprattutto per i più esperti, il Passo del Tonale con Ponte di Legno offre un comprensorio di oltre 100 Km di piste sciabili con un unico skypass servito da 30 impianti. Inoltre una novità: dal 2015, una nuova telecabina sostituisce le due vecchie scivole dal Passo Paradiso alla cima Presena. Le partenze degli altri impianti si trovano sul versante Cadi dai 200 mt ai 350 mt dell'hotel. **Non solo sci:** Uno staff d'animazione diurna e serale e con spettacoli di vario genere intrattiene gli ospiti per una piacevole vacanza. Una piccola palestra per tonificarsi e un'area spa con vari trattamenti, contribuisce al relax al benessere dei nostri ospiti, oltre ad una terrazza solarium per le giornate limpide e soleggiate. Inoltre per i più piccoli gli animatori del **mini club**, riservato ai bambini dai 2 anni (se indipendenti da pannolino) ai 12 anni, intrattengono i piccoli ospiti con attività ludiche, giochi creativi e dinamici, dalle ore 08,30 alle 21,00 (escluso il sabato) accompagnandoli anche ai corsi collettivi di sci per poi pranzare in uno spazio a loro riservato e con menù dedicato.

A pagamento: sala giochi, piccola area benessere con sauna, vasca idromassaggio e massaggi.

Soggiorni: Sabato/Sabato (eccetto periodi fissi).

Consegna camere: dalle Ore 16.00 – Riconsegna: entro le Ore 10.00

**QUOTE INDIVIDUALI DI PARTECIPAZIONE IN EURO****MEZZA PENSIONE - BEVANDE INCLUSE**

Periodi	Notti	TARIFFA	TARIFFA	RIDUZIONE LETTO AGGIUNTO
		PRENOTA PRIMA (*)	UFFICIALE	
14/12 - 21/12	1 min 3	59 (a notte)	69 (a notte)	3° letto 0/8 anni 30%
21/12 - 26/12	1 min 4	84 (a notte)	99 (a notte)	3° letto dagli 8 anni 30%
21/12 - 28/12	7	553	651	4° letto 0/99 anni 30%
26/12 - 06/01 (**)	7	833	980	GRATIS 30% 30%
06/01 - 11/01	5	295	345	GRATIS 30% 30%
11/01 - 01/02	7	448	532	GRATIS 30% 30%
01/02 - 15/02	7	518	609	GRATIS 30% 30%
15/02 - 29/02	7	588	693	GRATIS 30% 30%
29/02 - 07/03	7	518	609	GRATIS 30% 30%
07/03 - 04/04	7	448	532	GRATIS 30% 30%

(**) **PRENOTA PRIMA**

APPLICABILE A SECONDA DELLA DISPONIBILITÀ E FINO AD ESAURIMENTO CAMERE

(**) PERIODO 26/12-06/01: SOGGIORNO MINIMO 7 NOTTI CON INGRESSO LIBERO.

RIDUZIONI E SUPPLEMENTI

- **Infant 0/2 anni n.c.:** culla hotel gratuita su richiesta, da segnalare alla prenotazione (in presenza di altro bambino 0/8 anni n.c. al bambino 0/2 anni verrà applicata la riduzione del 50%).
- **Supplemento doppia singola:** Euro 25 a notte;
- **Supplemento pensione completa:** Euro 10 a persona al giorno dai 2 anni da pagare in agenzia;
- **Speciale 2 adulti + 1 bambino fino a 8 anni non compiuti + 1 infant fino a 2 anni non compiuti:** pagano 2,5 quote;
- **Cenone di capodanno:** obbligatorio da pagare in loco Euro 50 adulti / Euro 35 (bambini 3/12 anni n.c.) bevande escluse;
- **Tessera club:** obbligatoria da pagare in loco dai 2 anni Euro 40 a persona, a settimana (6 Euro al giorno per soggiorni inferiori);
- **Garage:** se richiesto Euro 10 al giorno da pagare in loco.

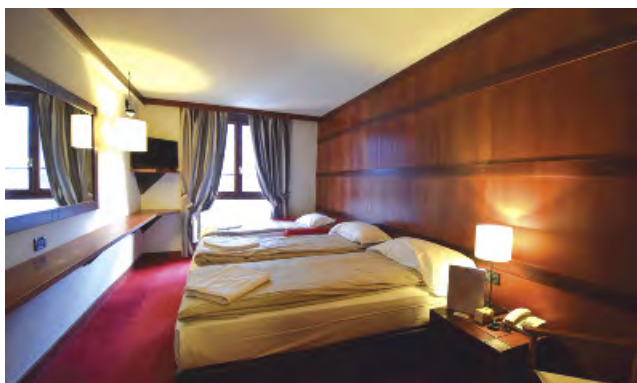

TASSA DI SOGGIORNO: I COMUNI ITALIANI HANNO LA FACOLTÀ DI APPLICARE LA TASSA DI SOGGIORNO.

DETTA TASSA NON È PREVISTA NELLE QUOTE RIPORTATE IN TABELLA. SE APPLICATA, DOVRÀ EVENTUALMENTE ESSERE PAGATA DAL CLIENTE DIRETTAMENTE IN HOTEL.



Il paese di Pozza è località di villeggiatura ideale per chi ama le Dolomiti: Direttamente sopra il paese si alzano le spettacolari Cime Undici e Dodici. D'inverno, la pista Aloch dello Ski Stadium Val di Fassa è ben frequentata da tanti sciatori. Ogni anno, qui si celebrano campionati di importanza internazionale. La pista è illuminata anche di notte, chi preferisce lo sci da fondo è ben servito grazie al percorso Ciancoal, anch'esso illuminato di notte.

⇒ **COME SI RAGGIUNGE**
in auto: Autostrada del Brennero, uscita "Ora - Egna" e si prosegue per Cavalese - Val di Fiemme - Val di Fassa (55 km).
in treno: Stazione FS di Trento per prendere le coincidenze per Pozza di Fassa.



G.H. Hotel Monzoni***

Posizione: L'Hotel Monzoni è situato nel centro del paese di Pozza di Fassa e prende il nome dai monti che gli stanno di fronte. Aperto nel 1929, ha preso il posto di un'antica stazione di ristoro per diligenze, convogli postali e, allora rari turisti. **Descrizione e servizi:** L'Hotel Monzoni offre una spettacolare vista sulle Dolomiti, dal Sella al Catinaccio e dal Monzoni al Sassopiatto, ed è il punto di partenza ideale per escursioni e per indimenticabili giornate sulla neve, grazie alla vicinanza agli impianti di risalita. Costruito in classico stile trentino, pur mantenendo intatte le tradizioni di calorosa ospitalità, offre ai suoi ospiti le comodità che rendono una vacanza più piacevole. Le camere, disponibili in due categorie, comfort e classic. **Camere "Comfort":** rinnovate nel 2019 negli arredi, nei bagni, e negli accessori personalizzando gli spazi non solo nei colori, ma anche con immagini e dettagli che rispecchiano i colori della montagna e il susseguirsi delle stagioni. Sono disponibili sia con letto matrimoniale che letti singoli. Dotate di bagno con doccia, televisore, telefono, cassaforte, parte di esse non sono raggiunte dall'ascensore.

Camere "Classic": mantengono il rispetto della tradizione trentina utilizzando legname con finiture naturali. Disponibili sia con letto matrimoniale che con letti separati, sono dotate di servizi con doccia e asciugacapelli, televisore LCD, telefono, cassetta di sicurezza. Tutte le camere dispongono di balcone con vista sul paese.

Ristorante: il ristorante dell'Hotel Monzoni, dotato di ampie vetrate, si affaccia sul centro di Pozza di Fassa ed è realizzato in tipico stile trentino caratterizzato da tavoli e sedie in legno. Propone piatti tipici della tradizione locale e cucina internazionale con la possibilità di pietanze per intolleranze al glutine (da segnalare al momento della prenotazione, non garantita la non contaminazione). Pranzo e cena con primi e secondi serviti al tavolo, buffet di contorni, frutta e dolce (**bevande escluse**). **Inclusi nella tariffa:** intrattenimento diurno e serale per bambini e ragazzi ad orari prestabiliti, intrattenimento musicale serale e accesso alla zona relax a partire dal 26/12 (comprende una piscina coperta e una sauna finlandese). **Servizi e attrezzature:** Ski bus: possibilità di utilizzare il servizio skibus pubblico (a pagamento e disponibili ad orari prestabiliti con fermata di fronte l'hotel. A disposizione degli ospiti Ski room: deposito sci e scarponi riscaldato.

Animali: non ammessi.
Soggiorni: Consegna camere dalle ore 16.00 / Rilascio entro le ore 10.00.

QUOTE INDIVIDUALI DI PARTECIPAZIONE IN EURO					
MEZZA PENSIONE - BEVANDE ESCLUSE				RIDUZIONE LETTO AGGIUNTO	
Periodi	Notti	CAMERA "COMFORT"	CAMERA "CLASSIC"	3° letto 3/8 anni	3° letto Adulto
21/12 - 27/12	1 min 3	97 (a notte)	107 (a notte)	GRATIS	30%
27/12 - 06/01	1 min 3	134 (a notte)	144 (a notte)	GRATIS	30%
06/01 - 23/01	1 min 3	74 (a notte)	84 (a notte)	GRATIS	30%
23/01 - 19/02	1 min 3	90 (a notte)	100 (a notte)	GRATIS	30%
19/02 - 01/03	1 min 3	101 (a notte)	111 (a notte)	GRATIS	30%
01/03 - 15/03	1 min 3	90 (a notte)	100 (a notte)	GRATIS	30%
15/03 - 29/03	1 min 3	74 (a notte)	84 (a notte)	GRATIS	30%

SPECIALE PRENOTA PRIMA
 PER PRENOTAZIONI EFFETTUATE ENTRO IL 30/11/2019.
SCONTO DEL 10% IN TUTTI I PERIODI.
 OFFERTA SOGGETTA A DISPONIBILITA' LIMITATA DI POSTI

RIDUZIONI E SUPPLEMENTI

- **Infant 0/3 anni:** gratuito in culla portata dal cliente o nel letto con i genitori, pasti da menù inclusi;
- **Culla hotel (se richiesta):** lettino da campeggio incluso su richiesta e a disponibilità limitata;
- **Supplemento doppia uso singola:** +50%;
- **Supplemento Singola (su richiesta):** Euro 15 a notte;
- **Supplemento soggiorno inferiore alle 4 notti (week end):** + 10% nel week end (notti venerdì e sabato);
- **Speciale Single+chd:** 1 adulto + 1 bambino 0/8 anni in camera doppia: pagano 1 quota intera + 1 quota ridotta - 50% (escluso periodo dal 21/12 al 06/01), cumulabile con le altre promozioni;
- **Supplemento Pensione completa:** Euro 20 al giorno a persona (segue riduzioni letti aggiunti da tabella);
- **Cenone di San Silvestro (31/12/2019):** Euro 55 adulti; Euro 25 bambini 3/8 anni, obbligatorio da pagare in loco (bevande escluse);
- **Cena di Natale:** inclusa (bevande escluse).

TASSA DI SOGGIORNO COMUNALE: EURO 1 PER PERSONA AL GIORNO FINO AD UN MASSIMO DI 10 NOTTI. ESENTI MINORI FINO AL COMPIMENTO DEL 14° ANNO DI ETÀ.

G.H. Hotel Piaz**

Posizione: L'Hotel Piaz, situato a Pera di Fassa, nel cuore della Val di Fassa sulla strada principale che collega Moena a Canazei: due perle del Trentino, note ed apprezzate in tutta Italia. Questo hotel classico si trova di fronte alla fermata dello skibus per Pera di Fassa, a 400 mt dagli impianti del Catinaccio/Ciampiedie e a 9 minuti a piedi dai negozi e dai ristoranti del centro città di Pozza di Fassa.

L'Hotel è una delle strutture ricettive più antiche e conosciute della Valle ideale per chi desidera praticare gli sport invernali e vivere la magia delle tradizioni dolomitiche, anche per i più piccoli, per tutto l'anno, in un ambiente confortevole ed accogliente.

Descrizione e servizi: La struttura dispone di 35 camere suddivise in singole, doppie, triple, quaduple con letto a castello. Tutte le camere dell'Hotel Piaz, semplici, vantano una vista sulle montagne e comprendono una TV a schermo piatto, un bagno privato con asciugacapelli. Alcune sono dotate di balcone.

Ristorante: l'Hotel Piaz, dispone di una sala ristorante, molto luminosa ed accogliente, con capienza fino a 100 posti. La colazione a buffet, servita in una sala da pranzo con terrazza aperta in stagione. La cucina propone piatti tipici della tradizione locale e cucina internazionale con la possibilità di pietanze per intolleranti al glutine (da segnalare al momento della prenotazione, non garantita la non contaminazione). La cena è servita al tavolo (**bevande escluse**).

Servizi e attrezzature: A disposizione dei nostri ospiti deposito sci e scarponi, parcheggio gratuito a disponibilità limitata di posti non custodito. **Animali:** non ammessi.

Soggiorni: Consegna camere dalle ore 16.00 / Rilascio entro le ore 10.00.



QUOTE INDIVIDUALI DI PARTECIPAZIONE IN EURO					
MEZZA PENSIONE - BEVANDE ESCLUSE				RIDUZIONE LETTO AGGIUNTO	
Periodi	Notti	CAMERA "STANDARD"		3° letto 3/8 anni	3° letto Adulto
08/12 - 21/12	1 min 2	69 (a notte)		GRATIS	30%
21/12 - 27/12	1 min 3	90 (a notte)		GRATIS	30%
27/12 - 06/01	1 min 3	112 (a notte)		GRATIS	30%
06/01 - 23/01	1 min 3	69 (a notte)		GRATIS	30%
23/01 - 19/02	1 min 3	84 (a notte)		GRATIS	30%
19/02 - 01/03	1 min 3	90 (a notte)		GRATIS	30%
01/03 - 15/03	1 min 3	84 (a notte)		GRATIS	30%
15/03 - 29/03	1 min 3	69 (a notte)		GRATIS	30%

SPECIALE PRENOTA PRIMA
 PER PRENOTAZIONI EFFETTUATE ENTRO IL 30/11/2019.
SCONTO DEL 10% IN TUTTI I PERIODI.
 OFFERTA SOGGETTA A DISPONIBILITA' LIMITATA DI POSTI

RIDUZIONI E SUPPLEMENTI

- **Infant 0/3 anni:** gratuito nel letto con i genitori, pasti da menù inclusi;
- **Culla hotel (se richiesta):** lettino da campeggio su richiesta e a disponibilità limitata;
- **Supplemento doppia uso singola:** +50%;
- **Supplemento Singola (su richiesta):** Euro 15 a notte;
- **Supplemento soggiorno inferiore alle 4 notti (week end):** +10% nel week end (notti venerdì e sabato);
- **Speciale Single+chd:** 1 adulto + 1 bambino 0/8 anni in camera doppia: pagano 1 quota intera + 1 quota ridotta - 50% (escluso periodo dal 21/12 al 06/01), cumulabile con le altre promozioni;
- **Supplemento Pensione completa:** Euro 20 al giorno a persona (segue riduzioni letti aggiunti da tabella);
- **Cenone di San Silvestro (31/12/2019):** Euro 55 adulti; Euro 25 bambini 3/8 anni, obbligatorio da pagare in loco (bevande escluse);
- **Cena di Natale:** inclusa (bevande escluse);
- **Animali:** Non ammessi.

TASSA DI SOGGIORNO COMUNALE: EURO 0,70 PER PERSONA AL GIORNO FINO AD UN MASSIMO DI 10 NOTTI. ESENTI MINORI FINO A 14 ANNI.

Trentino ⇒ **CAMPITELLO DI FASSA** Alt. Mt. 1.325

Campitello di Fassa dista circa 90 km da Trento e 4 km dal rinomato centro di Canazei. Campitello è una delle stazioni più rinomate ed è collegata sci ai piedi con il Giro dei 4 Passi. Il comprensorio della Val di Fassa a cui Campitello appartiene, offre 126 km di piste da discesa, 64 km di piste da fondo e più di 50 impianti di risalita.

⇒ **COME SI RAGGIUNGE**

in auto: Autostrada del Brennero, uscita Ora;

in treno: Stazione FS di Trento o Bolzano, proseguimento con pullman di linea.

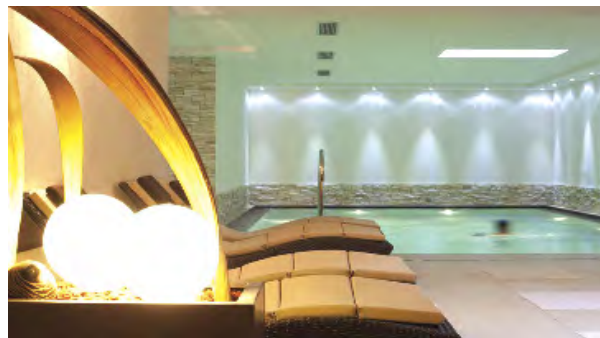

Hotel Medil Wellness & Family ********

Posizione: L'hotel Medil è un 4 stelle arredato nel tipico stile tirolese, in posizione panoramica con vista del Sassolungo – Gruppo Sella – Pordoi – Catinaccio, nel cuore delle Dolomiti fassane e a soli 150 mt dalla funivia Col Rodella, punto di partenza per tante escursioni e che, per tutti gli appassionati di sci, da dicembre a maggio, con ski pass Fassa (64 impianti), o il Super ski pass Dolomiti (464 impianti) si collega al carosello sciistico più bello dell'arco alpino. **Descrizione e servizi:** **Camera standard "Ciampedel":** camera di 20 mq arredata in stile montano, balcone, TV-color-sat, filodiffusione, minibar, telefono. Il bagno con box doccia ed asciugacapelli e prodotti di cortesia (se occupata da 4 persone, la camera standard prevede due letti separati o matrimoniale+letto a castello). **Camera comfort "Aveis":** camera di 25 mq arredata in stile montano, balcone, TV-color-sat, filodiffusione, minibar, telefono. Su richiesta vista sulle Dolomiti. Il bagno con box doccia ed asciugacapelli e prodotti di cortesia (se occupata da 4 persone, la camera prevede due letti separati o matrimoniale+letto a castello). **Suite "Val de Fassa":** suite di 30/35 mq arredata in stile montano, composta da due camere, con un unico bagno ed ingresso in comune, balcone, TV-color-sat, filodiffusione, minibar, telefono. Su richiesta vista sui gruppi dolomitici Sassolungo e Pordoi. Il bagno con box doccia, asciugacapelli, prodotti di cortesia di qualità ed un morbido accappatoio. Questa tipologia di suite può essere anche mansardata. **Suite "Dei Ladins":** di 30/35 mq arredata in stile fassano, composta da due camere (una con angolo salottino) con un ingresso ed un bagno con box doccia e/o vasca idromassaggio, asciugacapelli, prodotti di cortesia di qualità ed un morbido accappatoio. È inoltre dotata di balcone, TV-color-sat, filodiffusione, minibar, telefono, con vista sui gruppi dolomitici Sassolungo e Pordoi. Questa tipologia di suite può essere anche mansardata. Disponibili camere per disabili (sistemazione comfort Aveis o Suite dei Landins). **L'albergo dispone di:** sala ristorante, grande salone soggiorno con piano bar, sala meeting, taverna, saletta mini club, ascensore, ampio parcheggio privato. Inoltre per la salute del proprio corpo: nuovissimo centro relax con sauna, bagno turco, vitarium e pediluvio, palestra, piscina e idromassaggio. Il servizio di massaggi, beauty center, doccia solare è a pagamento. Servizio **Wi-Fi gratuito** (sia nelle camere che nelle zone comuni). **La Ristorazione:** è molto curata, con menu à la carte e scelta al momento. Buffet di antipasti, verdure e insalate in bellavista tutte le sere. Ricca prima colazione a buffet con yogurt, frutta, uova, salumi, formaggi, brioche, cereali ed angolo dei prodotti a coltivazione biologica. Ristorante attrezzato per celiaci, da segnalare alla prenotazione (con pane e pasta forniti dall'hotel). **Tessera club** (compresa nel trattamento di mezza pensione) include: Ingresso alla nuova **Centro Relax "Terra e Acqua" Medil Spa Center** con piscina, idromassaggio, sauna, vitarium, bagno turco, docce aromatiche e palestra. Centro beauty per massaggi e trattamenti estetici (a pagamento). Servizio ski pass direttamente in albergo, da parte di un nostro incaricato – (i bambini nati dopo il 30/11/2009, aventi diritto alla GRATUITA' dello skipass devono essere provvisti di un documento d'identità), Sci in compagnia tutti i giorni, noleggio sci direttamente in albergo ed assistenza tecnica (con prezzi convenzionati), serata musicale con piano bar e karaoke la domenica sera, giochi vari e Magic show. **Animali:** ammessi di piccola/media taglia (su richiesta, con supplemento obbligatorio in loco).

SOGGIORNI: Sabato/Sabato, escluso periodi fissi / possibilità di periodi particolari su richiesta se disponibili.

Consegna camere: dalle Ore 15:00 - Rilascio entro le Ore 10:00

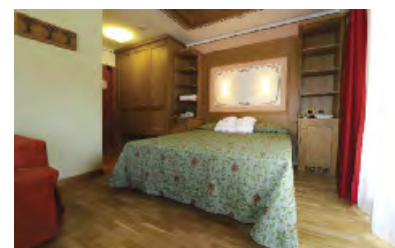

QUOTE INDIVIDUALI DI PARTECIPAZIONE IN EURO

MEZZA PENSIONE - BEVANDE ESCLUSE

Periodi	Notti	STANDARD "CIAMPEDEL" (*)	COMFORT "AVEIS" (*)	SUITE "VAL DE FASSA"	SUITE "DEI LANDINS"
05/12 - 21/12	1 min. 3	99	109	119	129
21/12 - 28/12	7	903	973	1.043	1.113
28/12 - 04/01	7	1.253	1.393	1.463	1.533
04/01 - 01/02	7	763	833	903	973
01/02 - 15/02	7	833	903	973	1.043
15/02 - 07/03	7	903	973	1.043	1.113
07/03 - 14/03	7	763	833	903	973
14/03 - 04/04	7	693	763	833	903

(*) 3¹/₄ LETTO NELLE CAMERE "STANDARD CIAMPEDEL" E "COMFORT AVEIS" SONO LETTI A CASTELLO

RIDUZIONI E SUPPLEMENTI

• **Infant 0/3 anni:** Gratuiti per tutta la stagione (culla e pasti in mezza pensione); • **Riduzioni 3¹/₄ 4^o letto:** dai 9 ai 13 anni n.c. rid. 50% (Chd 3/8 anni vedi promozioni Speciale Piano famiglia); • **Riduzione 3¹/₄ letto:** dai 13 anni rid. 40%; • **Camera doppia standard "Ciampedel" ad uso singola:** + 40%; • **Pacchetto settimanale pensione completa:** Euro 140 a persona (bevande escluse); • **Pasto singolo:** Euro 25 a persona adulti e bambini (prenotabile e regolabile in loco); • **Animali di piccola taglia/media:** ammessi, Euro 10 al giorno da regolare in loco; • **Cenone di Natale e Capodanno:** inclusi nelle quote (bevande escluse); • **Accappatoio:** (noleggio settimanale) Euro 7 da regolare in loco.

SPECIALE "EARLY BIRD"

(CUMULABILE CON TUTTE LE ALTRE OFFERTE);

SCONTO DEL 10% PER TUTTE LE PRENOTAZIONI CONFERMATE ENTRO IL 31/10/2019.

OFFERTE SPECIALI: (NON CUMULABILI TRA LORO / VALIDE PER SOGGIORNI MINIMI DI 7 NOTTI - DAL 05/12/2019 AL 04/04/2020)

• **SPECIALE PIANO FAMIGLIA 2+1=2,5:** in camera standard e comfort (letto matrimoniale o doppia + terzo letto) 2 adulti + 1 bambino 3/8 anni compiuti in camera o suite unica: pagano 2 quote intere + 1 scontata al 50%;
• **SPECIALE PIANO FAMIGLIA 2+2=2,5:** in camera standard ed in camera comfort, (letto matrimoniale o due letti+ letto a castello 2 adulti + 2 bambini 3/8 anni compiuti) in camera o suite unica: pagano 2 quote intere + 1 gratuito + 1 bambino al 50%;

ALTRE OFFERTE SPECIALI (PERIODI LIMITATI):

• **SPECIALE 7=6:** 1 giorno di soggiorno GRATUITO: valido dal 11/01/2020 (arrivo) al 25/01/2020 (partenza);
• **SPECIALE "DOLOMITI SUPERPREMIERE"** (DAL 05/12 AL 21/12/2019): 4 giorni di vacanza al prezzo di 3 e 7 giorni al prezzo di 6 (la stessa offerta vale anche per lo skipass: 4 giorni al prezzo di 3);
• **SPECIALE "DOLOMITI SUPERKIDS"** (DAL 14/03 AL 04/04/2020): bambini fino agli 8 anni (nati dopo il 30/11/2011) in terzo e quarto letto aggiunto, soggiorno e skipass GRATUITI (lo skipass viene rilasciato previo acquisto di uguale tipo e durata di un genitore pagante).
• **SPECIALE "DOLOMITI SUPERSUN" 7=6:** (DAL 14/03 AL 04/04/2020): 7 pernottamenti al prezzo di 6 (la stessa offerta vale anche per lo skipass 6 giorni di skipass al costo di 5).

TASSA DI SOGGIORNO: EURO 1,30 A PERSONA AL GIORNO; 0/14 ANNI N.C. GRATUITA.



La vacanza in Val di Fassa è il massimo per gli amanti della neve e degli sport Invernali. Canazei, centro di partenza del Superski Dolomiti (Sella, Pordoi, Marmolada, Sassolungo) offre ai suoi visitatori 464 impianti, 1180 chilometri di piste, innevamento programmato e piste da fondo. Nel paese troviamo molteplici attrezzature ed infrastrutture per il doposki come: palestre, piscina coperta, pista di pattinaggio, stadio del ghiaccio, pista slittino, possibilità di praticare squash, bowling ed equitazione, vari noleggi, e scuole sci; **nuovo centro acquatico a pagamento** con 5 piscine e scivolo 111 mt. (di cui 1 piscina salina esterna riscaldata).

⇒ **COME SI RAGGIUNGE**
in auto: Autostrada del Brennero, uscita Ora;
in treno: in treno: Stazione FS di Trento o Bolzano, proseguimento con pullman di linea.



UNION HOTELS CANAZEI • Campitello Di Fassa

Sport Hotel & Club Il Caminetto ^{***S} Resort LOC. CANAZEI - VAL DI FASSA

Posizione: in stile alpino è situato in posizione tranquilla e soleggiata, a 700 mt. dal centro e a 900 mt dalla funivia del Canazei-Belvedere e Campitello-Col Rodella (Sella Ronda).

L'hotel dispone di ampie sale: Ristorante, soggiorno, American bar, stube tipica, sala per riunioni-spettacoli, sala giochi, sala TV/SAT, terrazza, internet **Wi-Fi (gratuito)**. Ampio parcheggio. Gran Tobia Taverna Teater centro congressi, convegni e spettacoli (800 posti) **Centro Fitness & Wellness** (a pagamento) con piscina, idromassaggio sauna romana, bagno turco, palestra. Massaggi su richiesta (extra a pagamento). Tutte **le camere** sono dotate di bagno o doccia, telefono, Tv/Sat, cassaforte, asciugacapelli, in parte con minibar, balcone. Disponibili camere preferenziali, prestige e suite. La cucina tipica, nazionale ed internazionale è particolarmente curata ed offre menù con ampia scelta di primi e secondi piatti con cene a tema ogni sera, gala settimanale, angolo enoteca, petite carte, baby carte (extra). Colazione a buffet, buffet di insalate ed ampia scelta di dessert. Servizio per celiaci (possibilità di cucina con alimenti portati dal cliente / non forniti dall'hotel). Intrattenimenti vari, spettacoli, assistenza attività sportive, Mini & Junior Club **"FAMILY FRIENDS"** interno con servizi dedicati ai bambini, assistenza e merenda pomeridiana, Minibus privato (gratuito) e skibus Val di Fassa (a pagamento con quota convenzionata di Euro 6 a persona/a settimana). **Wi-Fi** (gratuito).



Hotel Bellevue^{***} LOC. CANAZEI - VAL DI FASSA

Posizione: Albergo dal caratteristico stile alpino, è situato in posizione centrale, nell'isola pedonale di Canazei, nelle immediate vicinanze degli impianti di risalita del Belvedere (Sella Ronda), del parco e Nuovo Centro Acquatico di Canazei a pagamento (situato a circa 200 mt) con 5 piscine (di cui 1 piscina salina esterna riscaldata) e scivolo 111 mt.. Raggiungibile, in inverno, anche direttamente dalla pista nel bosco che conduce in paese.

Descrizione e servizi: l'Hotel dispone di soggiorno, sala ristorante, bar, internet **Wi-Fi** (gratuito), zona Wi-Fi free presso il pub interno all'hotel. Centro Fitness e Relax (a pagamento) completo di: sauna, bagno turco, idromassaggio, palestra. Massaggi (su richiesta, a pagamento). Le camere, dotate di bagno o doccia, TV-SAT, telefono, cassaforte, asciugacapelli, in parte con minibar. Disponibili camere preferenziali, prestige e suite. **La cucina** tipica, nazionale ed internazionale, è particolarmente curata ed offre menù con ampia scelta di primi e secondi piatti con cene a tema ogni sera, gala settimanale, angolo enoteca, petite carte e baby carte. Buffet di insalate ed ampia scelta di dessert. Colazione a buffet.

Servizio per celiaci (possibilità di cucina con alimenti portati dal cliente / non forniti dall'hotel). Intrattenimenti vari, spettacoli, assistenza attività sportive, Mini Club C/O struttura convenzionata (hotel Il Caminetto). Ski bus Fassa (a pagamento, in loco) Euro 6 a persona, a settimana. Parcheggio privato (limitato) o pubblico gratuito a 300m.

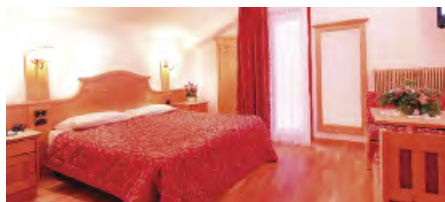

Trentino ⇒ CANAZEI VAL DI FASSA Alt. Mt. 1.500

Schloss Hotel & Club Dolomiti****

LOC. CANAZEI - VAL DI FASSA

Posizione: in stile asburgico è situato in posizione centrale e nelle vicinanze degli impianti di risalita del Belvedere (Sella Ronda). L'hotel dispone di un'ampia sala da pranzo in stile Viennese ed Imperiale, sala soggiorno, bar, sala giochi, sala TV/SAT, sala per riunioni-spettacoli, terrazza, internet **Wi-Fi** e zona **Wi-Fi** gratuito. Garage (a pagamento in loco, su prenotazione) e parcheggio.

Centro Fitness & Wellness (a pagamento) con idromassaggio, sauna, bagno turco, palestra. Massaggi su richiesta (a pagamento). Bar, café, restaurant, pizzeria Kaiserstube & Pub Kaiserkeller. Tutte le camere sono dotate di bagno o doccia, telefono, Tv/Sat, cassaforte, asciugacapelli, minibar, internet **Wi-Fi** (gratuito), in parte con balcone. Disponibili camere preferenziali, prestige e suite.

La cucina tipica, nazionale ed internazionale è particolarmente curata ed offre menù con ampia scelta di primi e secondi piatti con cene a tema ogni sera, galà settimanale, angolo enoteca, petite carte (extra), baby carte. Colazione a buffet, buffet di insalate ed ampia scelta di dessert. Possibilità di banchetti e colazioni di lavoro.

Servizio per celiaci (dotazione base alimenti gluten free, possibilità di cucina con alimenti portati dal cliente / non forniti dall'hotel). Intrattenimenti vari, spettacoli, assistenza attività sportive, Mini & Junior Club "FAMILY FRIENDS" c/o Hotel Caminetto con servizi dedicati ai bambini, assistenza e merenda pomeridiana.

Soggiorni (per tutti gli Hotel): Sabato/Sabato, salvo periodi liberi/fissi

Consegna camere: Ore 17.00 / **Riconsegna camere:** entro le Ore 10.00.



Hotel Grohmann***

CAMPITELLO DI FASSA - Descrizione pag.23

L'hotel: È situato in posizione centrale e nelle immediate vicinanze degli impianti di risalita del COL RODELLA (Sella Ronda), punto di partenza per il Giro dei quattro Passi o delle più belle passeggiate della Val di Fassa. Dispone di ristorante, bar, stube, ampie sale di ritrovo, sala maxi film TV/color satellite, inoltre saletta riunioni/piano-bar/sala giochi, terrazza, internet **Wi-Fi** (gratuito). Ampio parcheggio privato, garage.

Centro Wellness con vasca idromassaggio, bagno turco, sauna.

Nuovo centro acquatico di Canazei (a pagamento) con 5 piscine e scivolo 111mt. (di cui 1 piscina salina esterna riscaldata). Tutte le **camere** sono dotate di bagno o doccia, telefono, Tv color, asciugacapelli e la maggior parte sono con balcone. Disponibili camere preferenziali, prestige e suite. La cucina tipica, nazionale ed internazionale è particolarmente curata ed offre menù con ampia scelta di primi e secondi piatti con cene a tema ogni sera, gala settimanale, angolo enoteca, petite carte (extra) e baby carte. Colazione a buffet, buffet di insalate ed ampia scelta di dessert. Possibilità di banchetti e colazioni di lavoro.

Servizio per celiaci (dotazione base alimenti gluten free, possibilità di cucina con alimenti portati dal cliente / non forniti dall'hotel). Intrattenimenti vari, spettacoli, assistenza attività sportive, Mini-Club (extra) in struttura convenzionata (c/o Hotel Diamant, a 200 metri), e skibus Val di Fassa (a pagamento, in loco) Euro 6 a persona/a settimana.

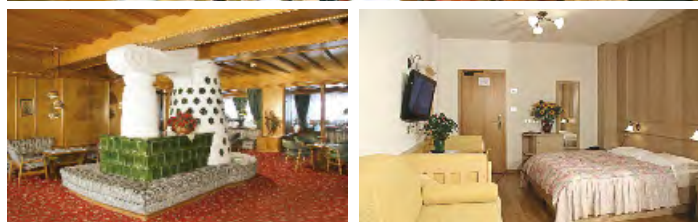
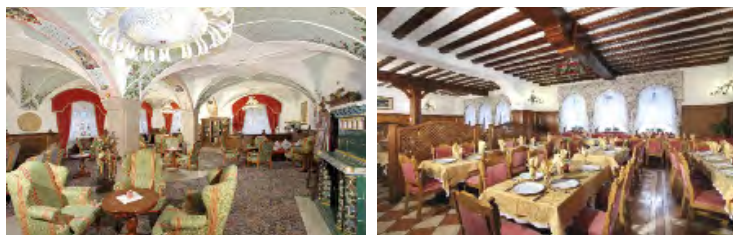

QUOTE INDIVIDUALI DI PARTECIPAZIONE IN EURO

CAMERA DOPPIA "CLASSIC" O FAMILY "CLASSIC" MEZZA PENSIONE (BEVANDE AI PASTI ESCLUSE)

Periodi	Notti	HOTEL			
		CAMINETTO****	BELLEVUE***	GROHMAN***	DOLOMITI****
05/12 - 08/12	3	297	276	270	327
08/12 - 19/12	1 Min. 4	92	85	83	102
19/12 - 26/12	7	693	644	630	763
26/12 - 04/01	7	1.001	882	868	1.204
04/01 - 18/01	7	644	595	581	714
18/01 - 08/02	7	693	644	630	763
08/02 - 14/03	7	840	791	777	910
14/03 - 28/03	7	693	644	630	763
28/03 - 14/04	1 Min. 3	89	82	80	99

RIDUZIONI E SUPPLEMENTI PIANO FAMIGLIA (ESCLUSO PERIODO 26/12-04/01) (letti aggiunti in divano letto combinato o alla francese 1,30 mt) in mezza pensione: Bambini fino a 9 anni n.c.: in 3° e 4° letto: GRATUITI in solo pernottamento; Supplemento obbligatorio ristorazione e servizi alberghieri (obbligatorio da pagare in loco all'arrivo): Euro 14 al giorno a persona; Bambini 9/14 anni n.c. in 3° e 4° letto: GRATUITI in solo pernottamento. Supplemento obbligatorio ristorazione e servizi alberghieri (obbligatorio da pagare in loco all'arrivo): Euro 28 al giorno a persona; Adulti (dai 14 anni compiuti) in 3° e 4° letto: GRATUITI in solo pernottamento. Supplemento ristorazione e servizi alberghieri (obbligatorio da pagare in loco all'arrivo): Euro 42 al giorno a persona; (**) NEL PERIODO 26/12-05/01: Bambini fino a 9 anni n.c. Supplemento obbligatorio ristorazione e servizi alberghieri (obbligatorio da pagare in loco all'arrivo): Euro 24 al giorno a persona (1° colazione, cena e servizi vari); Bambini 9/14 anni n.c. in 3° e 4° letto: GRATUITI in solo pernottamento. Supplemento obbligatorio ristorazione e servizi alberghieri (obbligatorio da pagare in loco all'arrivo): Euro 38 al giorno a persona; Adulti (dai 14 anni compiuti) in 3° e 4° letto: GRATUITI in solo pernottamento. Supplemento ristorazione e servizi alberghieri (obbligatorio da pagare in loco all'arrivo): Euro 52 al giorno a persona; **ALTRE RIDUZIONI E SUPPLEMENTI:** Speciale single+chd: 1 adulto +1 bambino fino a 9 anni n.c. in doppia: pagano 1 quota intera +1 quota scontata 50%; Supplemento Doppia Uso Singola classic: + 50%, su richiesta se disponibile; Short Week & Week end: su richiesta con supplemento del 25%; Supplemento Pensione Completa (da prenotare e pagare in loco): Euro 15 al giorno a persona (se per tutta la settimana/sia adulti che bambini); Camera doppia "convenient": riduzione del 15% dalla quota camera "classic" (camera con spazi e caratteristiche limitati); Camera doppia "prestige": supplemento del 15% dalla quota camera "classic" (camera più confortevole con vasca o doccia idromassaggio e tv lcd); Camera family "convenient": riduzione del 15% dalla quota camera "classic" su due quote intere in mezza pensione (3/4° letto gratuiti in solo pernottamento) (camera con spazi e caratteristiche limitati); Camera family "prestige": supplemento del 15% dalla quota camera "classic" su due quote intere in mezza pensione (3/4° letto gratuiti in solo pernottamento) (camera più confortevole con vasca o doccia idromassaggio e tv lcd).

Speciale Over 75: pranzo gratuito negli Hotels UHC (in singola o doppia); **Speciale "viaggio di nozze":** supplemento camera doppia prestige gratuito e tessera settimanale centri fitness e relax gratuita. **Speciale vacanza lunga:** sconto del 15% sulla seconda settimana (valida per soggiorni di minimo 14 notti).

RIDUZIONE 3/4° LETTO IN "MINIAPPARTAMENTI/JUNIOR SUITE" Composti da 2 camere con un bagno in comune (per min 3 paganti 3 quote intere/max 4 persone): minimo 3 quote intere + 4/5/6/7° letto con quote da regolare in loco "PIANO FAMIGLIA"; **RIDUZIONE 3/4°/5°/6°/7° LETTO IN "SUITE/BILOCALI"** Composti da 2 camere, una sopra l'altra con ingresso in comune e con 2 bagni indipendenti (per min 5 / max 7 persone): minimo 3 quote intere + 4/5/6°/7° letto con quote da regolare in loco "PIANO FAMIGLIA";

SPECIALE PRENOTA PRESTO

10% SCONTO PER PRENOTAZIONI ENTRO IL 31/10/2019 (APPLICABILE SU 2 QUOTE);

FASSA CARD UHC (obbligatoria da regolare in loco): Euro 8 a camera per periodo (da diritto a partecipare alle iniziative Union Hotels e alle agevolazioni per i servizi ed attività in strutture esterne: ristoranti, pub, centro estetico, escursioni & trekking); • **Animali:** ammessi di piccola taglia, su richiesta e valutazione (extra), escluso locali e luoghi comuni.

TASSA DI SOGGIORNO: OBBLIGATORIA DA PAGARE DIRETTAMENTE IN HOTEL ALL'ARRIVO (A PARTIRE DA 14 ANNI).

Trentino ⇒ MAZZIN DI FASSA Alt. Mt. 1.372



Mazzin è il più piccolo comune della Val di Fassa. D'inverno gli appassionati dello sci di fondo vedono passare davanti a loro il bellissimo tracciato della Marcialonga percorribile anche dai semplici praticanti e che porta verso Canazei per poi ritornare verso il fondovalle. Per gli appassionati di sci alpino gli skibus assicurano un trasporto rapido verso gli impianti di sci delle località vicine. Dista pochi minuti da Canazei, punto di partenza per raggiungere il Complesso sciistico Dolomiti Superski, senza dubbio fra i più grandi caroselli del mondo con oltre 480 impianti e 1.180 km di piste.

⇒ COME SI RAGGIUNGE

in auto: autostrada del Brennero A22 uscita Bolzano Nord, proseguimento per circa 35 km sulla SS 241;

in aereo: 190 km dall'aeroporto di Verona; in treno: 58 km dalla stazione di Ora In pullman - da Dicembre ad Aprile servizi navetta collegano gli aeroporti di Verona, Brescia, Milano, Bergamo e Venezia alla Val di Fassa.

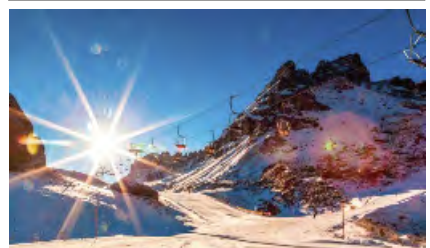



Club Hotel Regina e Fassa***

Posizione: La Val di Fassa è una splendida valle del Trentino, con numerose aree sciabili, alcune grandi, altre meno, ma sempre spettacolari, inserite nel carosello sciistico Dolomiti Superski. Il comprensorio più vasto è senza dubbio quello di Canazei e Campitello dove si può sciare nella zona del Belvedere e del Col Rodella, entrambe nel circuito della Sellaronda, collegati con la Val Gardena e Arabba. Da dicembre 2015 è collegato anche il versante opposto dove si trova la piccola ma interessantissima skiarea Ciampac - Buffaure tramite il nuovo funivior che sale da Alba di Canazei sino al Belvedere. All'altro capo del comprensorio si trova invece Pozza di Fassa, a 1320 metri di quota, dotata anche di una pista illuminata per lo sci notturno.

Scendendo la valle troviamo l'area sciabile di Catinaccio e Vigo di Fassa. Segue poi lo skiarea Carezza - Passo Costalunga, con i suoi 40 chilometri di piste adatte a bambini e famiglie ed infine Moena e il comprensorio Tre Valli. Canazei è inserita nel **Sellaronda Skimarathon**, la competizione di **sci alpinismo** a coppie, in notturna, che si snoda per 42 km lungo il carosello sciistico del Dolomiti Superski e che collega, attraverso i quattro passi dolomitici (Pordoi, Sella, Gardena e Campolongo), le 4 vallate ladine che contornano il massiccio del Sella.

Descrizione e Servizi: L'Hotel Club Regina e Fassa è un 3 stelle in Val di Fassa sulle piste da sci, perfetto per una vacanza di sport sulle Dolomiti. La sua posizione, invidiabile grazie alla vicinanza a tutte le più divertenti piste da sci, è proprio al centro del comprensorio sciistico Dolomiti Superski, con oltre 480 impianti di risalita e 1180 km di piste. Siamo a Mazzin, dove inizia l'Alta Val di Fassa, a soli 4 km dagli impianti di risalita di Pozza di Fassa e a 5 km da quelli di Canazei.

Camere: Le 125 camere si distinguono inoltre per l'ampiezza che le rende perfette per vacanze in montagna con la famiglia: la loro ampiezza varia dai 20 ai 40 metri quadri, e sono disponibili tipologie di camere fino a 6 posti letto! Eleganti e adatte a soggiorni di sport e di relax, le camere del Club Hotel Regina e Fassa sono caratterizzate da una luminosità straordinaria e dalla spettacolare vista panoramica sulla valle. Durante la notte la posizione particolarmente tranquilla dell'hotel offrirà un dolce e quieto riposo, e al mattino proverete l'emozione di un risveglio nel cuore delle Dolomiti! Tutti i servizi che troverai nelle camere del Family Hotel in Val di Fassa: Pavimenti in parquet - Balcone privato con vista panoramica* - Bagno con doccia e con vasca da bagno. Asciugacapelli - Ricca linea cortesia - Telefono a selezione diretta - Tv - Pensate per le famiglie con bambini, le camere del Club Hotel Regina e Fassa rispondono pienamente anche alle esigenze di chi soggiorna in coppia e con amici, per chi cerca un hotel benessere in Val di Fassa e per gli appassionati degli sport invernali che cercano camere silenziose e tranquille al ritorno dalle piste da sci.

Ristorante: Breakfast: Un dolce risveglio è quello che ci vuole, se a fare da cornice sono le splendide cime delle Dolomiti. Pranzo e cena: Il nostro Hotel Ristorante in Val di Fassa accoglie tutti gli ospiti con una ricca colazione a buffet dolce e salata, per accontentare tutti i gusti e tutte le abitudini. Orari di apertura dalle ore 07:00 alle ore 10:00. Lo Chef dell'Hotel Ristorante Club Hotel Regina e Fassa proporrà pranzo e cena serviti a buffet e, per chi trascorrerà la giornata sulle piste da sci, prepareremo un Packet lunch. Un luogo dove rilassarci, un luogo dove i nostri ospiti potranno divertirsi e gustare i piatti prelibati preparati dal nostro Resident Chef. L'ampia ed accogliente Sala Camino ed il nostro American Bar ospiteranno serate a tema, serate di degustazione in cui il palato incontra la musica e l'intrattenimento, con serate di piano bar e momenti di animazione. I vostri bimbi sono sempre seguiti durante il pranzo e la cena dal nostro servizio di animazione, e per chi lo desidera sarà messa a disposizione la Sala Biancaneve, dove i nostri piccoli ospiti possono cenare e pranzare in compagnia, divertendosi con l'intrattenimento che sempre riserviamo loro. Ogni prodotto che il nostro staff di cucina propone, risponde a una caratteristica comune: la qualità. I piatti serviti portano in tavola la tradizione culinaria Trentina, in un connubio di gusto che soddisferà ogni palato.

Qualità delle proposte e qualità delle materie prime: il nostro Chef seleziona personalmente tutti gli ingredienti, offrendo ai nostri ospiti prodotti sempre freschi e genuini.

Tessera club: include Servizio navetta per gli impianti bevande ai pasti incluse (self service vino della casa acqua) Miniclub 4/10 anni - Animazione - deposito sci - parcheggio.

Animali: Ammessi di piccola taglia: con forfait pulizia finale da regolare in loco

Soggiorno: Da Sabato ore 18:00 / a Sabato ore 10:00, esclusi periodi fissi.



QUOTE INDIVIDUALI DI PARTECIPAZIONE IN EURO

Periodi	Notti	CAMERA "STANDARD"	RIDUZIONE LETTO AGGIUNTO		
			3° letto 2/12 anni	4°/5° letto 2/12 anni	3°/4° letto Adulto
21/12 - 28/12	7	595	GRATIS	50%	20%
28/12 - 04/01	7	805	GRATIS	50%	20%
04/01 - 11/01	7	714	GRATIS	50%	20%
11/01 - 18/01	7	567	GRATIS	50%	20%
18/01 - 25/01	7	567	GRATIS	50%	20%
25/01 - 01/02	7	602	GRATIS	50%	20%
01/02 - 08/02	7	602	GRATIS	50%	20%
08/02 - 15/02	7	721	GRATIS	50%	20%
15/02 - 22/02	7	721	GRATIS	50%	20%
22/02 - 29/02	7	742	GRATIS	50%	20%
29/02 - 07/03	7	595	GRATIS	50%	20%
07/03 - 15/03	7	553	GRATIS	50%	20%

RIDUZIONI E SUPPLEMENTI

• **Infant 0/2 anni:** Gratis; culla Euro 10 al giorno, su richiesta alla prenotazione e da pagare in loco; • **Supplemento camera doppio uso singola:** +50%; • **Camera superior vista valle:** 20 Euro a camera al giorno; • **Cenone di Natale:** Euro 25 ad adulto e 12,50 Euro a chd 2/12 n.c. da regolare in loco; • **Cenone di Capodanno:** Euro 50 ad adulto e 25 Euro a chd 2/12 n.c. da regolare in loco; • **Garage coperto:** su richiesta Euro 10 al giorno (50 a settimana) da segnalare alla prenotazione e da regolare in loco; • **Supplemento Pensione completa:** Euro 12 a persona al giorno dai 2 anni; • **Animali di piccola taglia:** Forfait Euro 30 per pulizia finale; • **Tessera Club:** inclusa.

TASSA DI SOGGIORNO: I COMUNI ITALIANI HANNO LA FACOLTÀ DI APPLICARE LA TASSA DI SOGGIORNO.

DETTA TASSA NON È PREVISTA NELLE QUOTE RIPORTATE IN TABELLA. SE APPLICATA, DOVRÀ EVENTUALMENTE ESSERE PAGATA DAL CLIENTE DIRETTAMENTE IN HOTEL.



Trentino ⇒ CANAZEI VAL DI FASSA Alt. Mt. 1.500



Hotel Villa Emma ^{****S}

Posizione: L'hotel Villa Emma è situato in una posizione tranquilla e panoramica ad Alba di Canazei, a 700 metri dalla funivia Belvedere (Sella Ronda), punto di partenza delle più belle passeggiate fondovalle ed a soli 700 metri dalla Nuova Funivia "Alba - Col dei Rossi" che collega i 4 passi; dista 800 metri dal centro di Canazei, una tra le più note località turistiche dell'arco alpino incastonato in una splendida conca, fra i più importanti gruppi dolomitici, all'ombra della Marmolada, la regina delle dolomiti, vigile sentinella di una spettacolare veduta. Canazei offre gite in quota, piacevoli passeggiate, paesaggi da cartolina e un'estesa rete di impianti capace di soddisfare ogni amante della neve: ben 4 comprensori sciistici (Belvedere, Ciampac, Col Rodella e Marmolada) raggiungibili comodamente dal paese.

Descrizione e servizi: L'hotel interamente rinnovato dispone di ambienti confortevoli ed accoglienti: 43 camere in parte con balcone, dotate tutte di TV led a schermo piatto, telefono, cassaforte e servizi privati, si suddividono in Camere Classic (doppie, triple e quaduple con letto combinato a castello).

L'albergo dispone di: sala ristorante, saletta colazioni, sala bar, sale polivalenti per l'intrattenimento pomeridiano dopo sci/ dopo cena, sala lettura, sala TV con giochi da tavolo, sala biliardo / taverna, ascensore, internet wi-fi nelle aree comuni, deposito sci e scarponi, ampio parcheggio privato non custodito, fermata skibus (servizio pubblico a pagamento) **Ristorante:** la cucina tipica, nazionale ed internazionale, è particolarmente curata, con prima colazione, pranzo e cena con servizio buffet (con acqua e vino inclusi durante i pasti); cena tipica trentina a buffet una volta alla settimana. Possibilità su richiesta di cucina per celiaci (vengono forniti alimenti base, non è garantita la non contaminazione).

A pagamento disponibile il nuovo **Centro Benessere** con Sauna, Bagno turco, Vasca Idromassaggio e zona Relax. Animali: ammessi di piccola taglia (max 10 kg) da regolare in loco.

Soggiorni: Sabato/Sabato, possibilità di soggiorni di minimo 3 notti in alcuni periodi, se disponibili. **Consegna camere:** dalle Ore 17:00 - rilascio entro le Ore 10:00.



QUOTE INDIVIDUALI DI PARTECIPAZIONE IN EURO

MEZZA PENSIONE - BEVANDE INCLUSE

Periodi	Notti	CAMERA "CLASSIC"
18/12 - 26/12	3 (a scelta)	255
26/12 - 02/01	7	1.015
02/01 - 06/01	4	580
06/01 - 11/01	3 (a scelta)	210
11/01 - 18/01	3 (a scelta)	225
18/01 - 25/01	7	560
25/01 - 01/02	7	560
01/02 - 08/02	7	630
08/02 - 15/02	7	700
15/02 - 22/02	7	735
22/02 - 29/02	7	770
29/02 - 07/03	7	735
07/03 - 14/03	7	630
14/03 - 21/03	7	525
21/03 - 28/03	3 (a scelta)	210

RIDUZIONE LETTO AGGIUNTO (*)

	3° letto 3/13 anni	4° letto 3/13 anni	3°/4° letto Adulto
	GRATIS	50%	20%
	GRATIS	50%	20%
	GRATIS	50%	20%
	GRATIS	50%	20%
	GRATIS	50%	20%
	GRATIS	50%	20%
	GRATIS	50%	20%
	GRATIS	50%	20%
	GRATIS	50%	20%
	GRATIS	50%	20%
	GRATIS	50%	20%
	GRATIS	50%	20%
	GRATIS	50%	20%
	GRATIS	50%	20%
	GRATIS	50%	20%

(*) 3°/4° LETTO NELLE CAMERE "CLASSIC" SONO LETTI A CASTELLO

SPECIALE PRENOTA PRIMA

SCONTO DEL 20% PER TUTTE LE PRENOTAZIONI CONFERMATE ENTRO IL 01/12/2019.
SCONTO DEL 15% PER TUTTE LE PRENOTAZIONI CONFERMATE DAL 02/12/2019 AL 31/01/2020.
(OFFERTA SOGGETTA A DISPONIBILITA' LIMITATA, SU RICHIESTA E NON CUMULABILE CON ALTRE OFFERTE)

RIDUZIONI E SUPPLEMENTI

• **Infant 0/3 ann:** Gratuiti in culla propria ; • **CULLA (se richiesta):** Euro 10 al giorno da regolare in loco; • **Riduzioni 5° letto (su richiesta):** 3/13 anni -50%, dai 13 anni -20%; • **Adulto + Bambino (3/13 anni):** pagano una quota intera ed una scontata del 50% (non cumulabile con prenotazione prima); • **Camera doppia uso singola (su richiesta):** + 50% (camera con letto alla francese); • **Supplemento pensione completa:** Euro 10 al giorno a persona dai 2 anni (da regolare in agenzia); • **Animali:** ammessi di piccola taglia (max 10 kg) Euro 80 a settimana da regolare in loco; • **Cenone di Capodanno:** inclusi nelle quote per soggiorni di minimo 7 notti.

TASSA DI SOGGIORNO: I COMUNI ITALIANI HANNO LA FACOLTA' DI APPLICARE LA TASSA DI SOGGIORNO.
DETTA TASSA NON È PREVISTA NELLE QUOTE RIPORTATE IN TABELLA. SE APPLICATA, DOVRÀ EVENTUALMENTE ESSERE PAGATA DAL CLIENTE DIRETTAMENTE IN HOTEL.

Trentino ⇒ **ANDALO** Alt. Mt. 1.040/2.090

Andalo è posta ai piedi della Paganella, una delle più famose località del Trentino. È un centro importante grazie all'ottima ricettività che ha contribuito in maniera determinante al lancio promozionale della località. A disposizione per gli amanti dello sci una telecabina a sei posti, una bidonivia, 12 seggiovie di cui una tripla, 10 biposto, 1 quadriposto, 4 sciovie per un totale di 60 km di piste. Per lo sci di fondo troviamo oltre 10 km di piste di varie difficoltà. Inoltre un'anello di 3,5 km d'innevamento programmato con illuminazione notturna.

⇒ **COME SI RAGGIUNGE**

in auto: Autostrada del Brennero, uscita S. Michele all'Adige; SS per Fai della Paganella-Adamello;

in treno: Stazione FS di Mezzacorona, proseguimento con pullman di linea.



Hotel Andalo***

Posizione: In posizione soleggiata e tranquilla, con magnifica vista sulle Dolomiti del Brenta, l'hotel si trova a soli 100 mt. dal centro del paese ed a 20 mt. dagli impianti di risalita. Andalo è inserita all'interno del comprensorio "Skirama Dolomiti" dove la stagione sciistica è garantita fin da inizio dicembre dall'innevamento programmato presente su circa 90% dell'area, e dalla cura e professionalità nella preparazione delle piste.

Descrizione e servizi: Dispone di 49 camere (alcune idonee per disabili), tutte dotate di servizi privati, telefono e tv, la maggior parte anche di balcone. L'hotel dispone di ascensore, hall, bar, ristorante, sala giochi per bambini, sala soggiorno, saletta Tv; completano la struttura sauna, Whirlpool e ampio garage coperto (a pagamento su prenotazione). WI-FI (a pagamento in loco). **Impianti ed area sciistica:** Comodissimo per gli amanti della sci, si trova di fronte al nuovissimo impianto di risalita ad agganciamento automatico. Il comprensorio sciistico, con oltre 50 km di piste, è in grado di soddisfare le esigenze di ogni tipo di sciatore, grazie alle piste di facile e media difficoltà e alla nera per i più esperti. I principianti possono trovare 4 campi-scuola di cui 2 in quota e 2 in paese attrezzati con i giochi per i bambini.

Animali: ammessi su richiesta di piccola taglia, esclusi luoghi comuni e ristorante, da segnalare alla prenotazione (con supplemento obbligatorio da pagare in loco).

Soggiorni: Domenica / Domenica escluso periodi fissi.

Consegna camere: dalle Ore 15.00

Riconsegna camera: entro le Ore 10.00

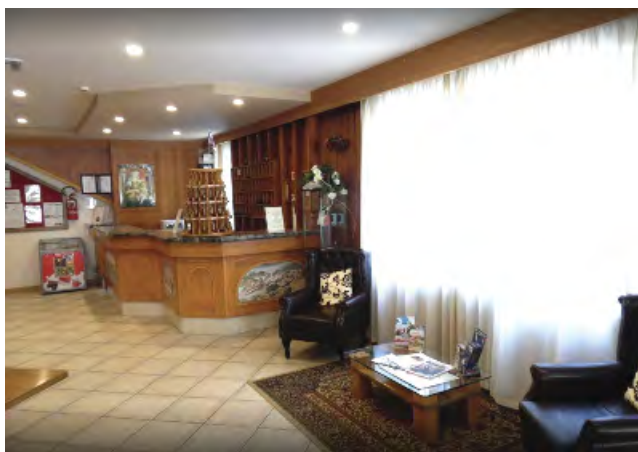

QUOTE INDIVIDUALI DI PARTECIPAZIONE IN EURO

Periodi	Notti	TRATTAMENTO MEZZA PENSIONE - BEVANDE ESCLUSE		RIDUZIONE LETTO AGGIUNTO	
		COMFORT	SUPERIOR DOPPIE O TRIPLE (SU RICHIESTA)	3/4° letto 2/8 anni (*)	3/4° letto 8/12 anni (*)
01/12 - 21/12	1 min. 3	59	69	Euro 14 al giorno	Euro 14 al giorno
21/12 - 27/12	1 min. 4	69	79	Euro 14 al giorno	Euro 14 al giorno
27/12 - 06/01	1 min. 6	115	125	50%	30%
06/01 - 26/01	1 min. 4	65	75	GRATIS	Euro 14 al giorno
26/01 - 16/02	1 min. 4	72	82	Euro 14 al giorno	50%
16/02 - 01/03	1 min. 6	79	89	Euro 14 al giorno	30%
01/03 - 15/03	1 min. 4	72	82	Euro 14 al giorno	50%
Dal 15/03 in poi	1 min. 4	67	77	GRATIS	Euro 14 al giorno

(*) FORFAT PASTI BAMBINI 2/8 ANNI e 8/12 ANNI N.C.: EURO 14 ALGIORNO / A BAMBINO (OBBLIGATORIO IN LOCO)
(SOLO DOVE RIPORTATO IN TABELLA)

CAMERE DOPPIE CON POSSIBILITÀ DI 3/4° LETTO BAMBINI FINO A 12 ANNI (SEMPRE SU RICHIESTA)
3/4° LETTO ADULTI SOLO SU RICHIESTA

RIDUZIONI E SUPPLEMENTI

• **Infant 0/2 anni N.C.:** gratis in culla propria / pasti al consumo da regolare in loco; • **Culla hotel:** se richiesta, Euro 8 al giorno da regolare in loco (pasti esclusi); • **Riduzione 3° letto dai 12 anni:** -20%; • **Pasto extra:** Euro 15 al giorno a persona, da regolare in loco (da verificare direttamente in loco la possibilità del pasto); • **Supplemento Singola:** su richiesta Euro 15 al giorno; • **Supplemento soggiorno inferiori alle 4 notti su richiesta, se disponibili:** +20%; • **Cena di Capodanno inclusa** (bevande escluse); • **Animali:** ammessi su richiesta di piccola taglia, esclusi luoghi comuni e ristorante, da segnalare alla prenotazione con supplemento obbligatorio da pagare in loco Euro 50 per pulizia finale.

TASSA DI SOGGIORNO: OBBLIGATORIA DA PAGARE IN LOCO ALL'ARRIVO, EURO 2,00 AL GIORNO/A PERSONA - ESENTI MINORI DI 14 ANNI

Trentino ⇒ S.MARTINO DI CASTROZZA Alt. Mt. 1.467



San Martino è una delle più celebri stazioni dolomitiche dell'Alta Valle del Cison. S. Martino offre 65 km di piste di discesa, divise per difficoltà, e 4 anelli di piste di fondo di cui 7 Km di piste facili, 16 km di piste di media difficoltà, 8 km di piste difficili.

⇒ **COME SI RAGGIUNGE**
in auto: Autostrada del Brennero, uscita di Ora; SS Cavalese, Predazzo, Passo Rolle, S. Martino.
in treno: Stazione FS di Feltre, proseguimento con pullman di linea per S. Martino.



Hotel San Martino***

Posizione: Situato in posizione tranquilla ai margini del bosco, immerso nella natura, dispone di tutti i servizi per trascorrere una rilassante vacanza. La fermata dello Ski Bus è a soli 2 mt. dall'hotel e si trova a 150 mt. dalla pista di sci illuminata anche di notte, e a dieci minuti a piedi dal centro
Descrizione e servizi: Tutte le camere, recentemente ristrutturate, sono arredate con servizi completi, telefono, Tv, asciugacapelli e cassetta di sicurezza, solo alcune dispongono di balcone. Disponibile (su richiesta) 1 camera per disabili (tripla/quadrupla). Il ristorante, che offre una magnifica vista panoramica sulle pale di San Martino, effettua servizio al tavolo (**bevande escluse**).
Ristorante attrezzato per celiaci, con prodotti base (pane e pasta) forniti direttamente dall'hotel. A disposizione della clientela, piscina coperta con terrazza solarium esterno, sauna, idromassaggio, Centro benessere (massaggi a pagamento), baby area con videoregistratore, sala giochi, parcheggio privato, **connessione Wireless gratuita**, garage (a pagamento). Durante la settimana offre ai propri ospiti: due passeggiate con la guida alpina con le ciaspole Skibus incluso.
Animali: ammessi di piccola taglia, su richiesta, max uno per camera (con supplemento obbligatorio in loco).
Soggiorni: Domenica dalle ore 14.30 /Domenica entro le ore 09.30, esclusi periodi fissi.



QUOTE INDIVIDUALI DI PARTECIPAZIONE IN EURO

Periodi	Notti	LISTINO	RIDUZIONE LETTO AGGIUNTO		
			3 ¹ / ₄ ° letto 2/13 anni	3 ¹ / ₄ ° letto 13/18 anni	3° letto Adulto
22/12 - 29/12	7	530	50%	25%	10%
29/12 - 05/01	7	790	50%	25%	10%
05/01 - 12/01	7	450	50%	25%	10%
12/01 - 19/01	7	430	50%	25%	10%
19/01 - 26/01	7	450	50%	25%	10%
26/01 - 02/02	7	460	50%	25%	10%
02/02 - 09/02	7	470	50%	25%	10%
09/02 - 01/03	7	480	50%	25%	10%
01/03 - 08/03	7	450	50%	25%	10%
08/03 - 29/03	7	430	50%	25%	10%

RIDUZIONI E SUPPLEMENTI
• **Infant 0/2 anni:** Euro 18 al giorno forfait culla e pasti, obbligatorio da regolare in loco; • **Supplemento Singola:** gratuito (su richiesta, se disponibile); • **Supplemento doppia uso singola:** 50%; • **Animali:** ammessi di piccola taglia (max 1 per stanza), su richiesta, supplemento Euro 6 al giorno (da regolare in loco); • **Inclusi nelle quote:** Cenone di Natale e Capodanno (bevande escluse), Piscina, idromassaggio, Centro Wellness & Fitness (trattamenti esclusi), skibus per gli impianti, utilizzo sala Giochi, due merende settimanali, **Wi-Fi** e **Baby Club** (3/12 anni) serale dalle 20.00 alle 22.00; • **A pagamento:** massaggi e trattamenti estetici, garage.

TASSA DI SOGGIORNO: I COMUNI ITALIANI HANNO LA FACOLTÀ DI APPLICARE LA TASSA DI SOGGIORNO. DETTA TASSA NON È PREVISTA NELLE QUOTE RIPORTATE IN TABELLA. SE APPLICATA, DOVRÀ EVENTUALMENTE ESSERE PAGATA DAL CLIENTE DIRETTAMENTE IN HOTEL.



G.H.Fratazza***

Posizione: L'Hotel Fratazza, primo albergo alpino del Trentino, è situato a circa 100 metri dall'impianto di risalita Tognola e a circa 600 metri dal centro del paese di San Martino di Castrozza, località dolomitica nota per i bellissimi panorami e per le fantastiche "Pale" che, con i loro 3000 metri di altezza, dominano il paese e si colorano con gli umori del tempo.

Descrizione e servizi: L'Hotel Fratazza accoglie i suoi ospiti in un'atmosfera confortevole, in spazi discreti con un sapore di altri tempi. Le 34 **camere**, sono dotate di bagno con doccia, televisore, cassaforte, telefono e asciugacapelli. Sono arredate con letto matrimoniale o letti singoli, matrimoniale con letto aggiunto o matrimoniale con 2 letti; Servite da ascensore, alcune camere hanno un balcone, finestra o vista sulle Pale di San Martino. Le **Camere** sono caratterizzate da un arredamento classico e semplice.

Ristorante: Il ristorante dell'Hotel Fratazza propone piatti tipici della tradizione locale ed una cucina internazionale. Il pranzo e la cena prevedono antipasti, primi e secondi serviti al tavolo, buffet di contorni, frutta dolce (**bevande escluse**). Alimenti base per intolleranze e allergie alimentari, da segnalare in fase di prenotazione, bevande escluse.

Inclusi nella tariffa: Utilizzo Sauna a partire dal 26.12.

Servizi e attrezzature: Bar-Stubbe, sala congressi da 60 posti, Sala giochi con calcio balilla, ping pong e giochi da tavolo; A disposizione degli ospiti Deposito sci con scaldascarponi e di zona parcheggio privata e gratuita ma non custodita.

Animali: non ammessi.

Consegna camere: dalle ore 16.00. Rilascio entro le ore 10.00.



QUOTE INDIVIDUALI DI PARTECIPAZIONE IN EURO

Periodi	Notti	CAMERA "STANDARD"	RIDUZIONE LETTO AGGIUNTO		
			3° letto 3/8 anni	3° letto Adulto	4° letto dai 3 anni
21/12 - 27/12	1 min 3	85 (a notte)	GRATIS	30%	30%
27/12 - 06/01	1 min 3	107 (a notte)	GRATIS	30%	30%
06/01 - 23/01	1 min 3	64 (a notte)	GRATIS	30%	30%
23/01 - 19/02	1 min 3	79 (a notte)	GRATIS	30%	30%
19/02 - 01/03	1 min 3	85 (a notte)	GRATIS	30%	30%
01/03 - 15/03	1 min 3	79 (a notte)	GRATIS	30%	30%
15/03 - 29/03	1 min 3	64 (a notte)	GRATIS	30%	30%

SPECIALE PRENOTA PRIMA

PER PRENOTAZIONI EFFETTUATE ENTRO IL 30/11/2019.

SCONTO DEL 10% IN TUTTI I PERIODI.

"OFFERTA SOGGETTA A DISPONIBILITA' LIMITATA DI POSTI"

RIDUZIONI E SUPPLEMENTI

- **Infant 0/3 anni:** gratuito nel letto con i genitori, pasti da menù; lettino da campeggio su richiesta e a disponibilità limitata.
- **Supplemento doppia uso singola:** +50%; • **Supplemento Singola (su richiesta):** Euro 15 a notte;
- **Supplemento soggiorno inferiore alle 4 notti (week end):** +10% nel week end (notti venerdì e sabato); • **Riduzione "5° letto" su richiesta:** dai 3 anni in poi -50%; • **Speciale Single + chd:** 1 adulto + 1 bambino 0/8 anni in camera doppia: pagano 1 quota intera + 1 quota ridotta -50% (escluso periodo dal 21/12 al 06/01), cumulabile con le altre promozioni; • **Supplemento Pensione completa:** Euro 20 al giorno a persona (segue riduzioni letti aggiunti da tabella); • **Utilizzo Sauna:** Incluso; • **Cenone di San Silvestro (31/12/2019):** Euro 55 adulti; Euro 25 bambini 3/8 anni, obbligatorio da pagare in loco (bevande escluse); • **Cena di Natale:** inclusa (bevande escluse).

TASSA DI SOGGIORNO COMUNALE: EURO 1,50 PER PERSONA AL GIORNO FINO AD UN MASSIMO DI 10 NOTTI. ESENTI MINORI FINO AL COMPIUTO DEL 14° ANNO DI ETÀ.

Trentino ⇒ MASO CORTO/VAL SENALES Alt. Mt. 2.100



Posta nel versante sud delle Alpi, e partendo dalla Val Venosta, si trova la Val Senales, paradiso per gli appassionati di sport. Il comprensorio sciistico Val Senales dispone di 10 impianti, organizzati in 30 Km di piste per sci alpino e 20 km di piste per sci nordico. La Val Senales, con le sue località, dispone dell'unico comprensorio sciistico estivo dell'Alto Adige. Le piste, in località Maso Corto e sul ghiacciaio Giogo Alto sono servite da ottimi impianti di risalita.

⇒ **COME SI RAGGIUNGE**
in auto: Autostrada del Brennero A22 verso Nord. Da Verona seguire fino Bolzano; Uscita A22 Bolzano Sud, dopo il casello tenersi sulla sinistra, imboccare la superstrada per Merano e andare avanti per Forst, Tell, Rablá, Naturno (ca. 35 min.), dopo Naturno imboccare la strada per la Val Senales. Maso Corto è l'ultima località, che si raggiunge dopo ca. 30 min.
In treno: stazione di Merano a 38 km.
In aereo: aeroporto di Verona, Innsbruck o Bolzano.



Sport Hotel Kurzras***

Posizione: Meta ideale per chi ama la vacanza attiva in alta quota, situato nella piccola località sciistica di Maso Corto, a 2.011 metri di altitudine, lo Sport Hotel Kurzras saprà offrirvi momenti di divertimento e relax grazie alle innumerevoli possibilità di sport e vita attiva offerte dalla suggestiva località, sia in estate che in inverno. Situato a circa 100 metri dagli impianti, che prevedono un totale di 13 impianti, organizzati in 43 km di piste per sci alpino, 17 km di piste per sci da fondo ed una pista per slittini di 3.3 km compongono il comprensorio sciistico Val Senales. La zona è la più rinomata tra le squadre nazionali di sci di fondo e biathlon, che sono solite allenarsi qui. Le piste, in località Maso Corto e sul ghiacciaio Giogo Alto, sono servite da ottimi impianti di risalita, mentre la funivia "Ghiacciaia" collega in soli sei minuti il paese alle piste direttamente sulle nevi perenni a 3.200 mt di altitudine. Non da ultimo, al rientro dalle piste, gli ospiti dell'Hotel troveranno nel centro benessere (C/L BLU HOTEL SENALES 21/12-18/04) un luogo ideale per godere di speciali e rinvigorenti momenti di relax con vasca idromassaggio, sauna, bagno turco, cascata di ghiaccio, percorso kneipp e sale relax con tiseneria.

Descrizione e servizi: A completa disposizione degli ospiti un elegante bar, un ristorante ed una piscina coperta e sauna finlandese. Possibilità di usufruire del bowling (a pagamento in loco) e dell'angolo ping pong. A periodi ed orari prestabiliti, l'animazione intratterrà gli ospiti con piacevoli attività diurne e serali (presso la struttura Blu Hotel Senales). Per i piccoli ospiti (dal 21/12/2019 al 18/04/2020) è previsto un servizio di miniclub (4/12 anni per 5 ore al giorno - 6 giorni a settimana) con spazi e personale dedicato (presso Blu Hotel Senales). L'hotel è inoltre provvisto di un parcheggio esterno (ad esaurimento posti). Servizio **Wi-Fi gratuito** nella hall. **Le 40 camere**, arredate con gusto ed in tipico stile montano, sono tutte dotate di telefono, tv, cassetta di sicurezza, riscaldamento centralizzato ed asciugacapelli. Non previste camere per disabili. L'Hotel prevede il trattamento di All Inclusive, che include: pernottamento, colazione, merenda pomeridiana rinforzata (con dolci e snacks, una zuppa) dalle Ore 15.00 alle Ore 16.30, cena con bevande incluse (vino della casa, birra, soft drinks ed acqua), open bar dalle Ore 15.00 alle Ore 21.00: vino della casa, birra alla spina, soft drinks, acqua, caffè, cappuccino e tea; accesso alla piscina interna e sauna. Possibilità di utilizzare il programma di mini club disponibile a pagamento presso il Blu Hotel Senales*** (dal 21/12/2019 al 18/04/2020). Non prevista cucina per celiaci.

Animali: ammessi di piccola taglia, da segnalare alla prenotazione con supplemento da regolare in loco;
Soggiorni: sabato/sabato, escluso periodi fissi/liberi
Consegna camere Ore 17.00 - **Riconsegna camere** Entro le Ore 10.00

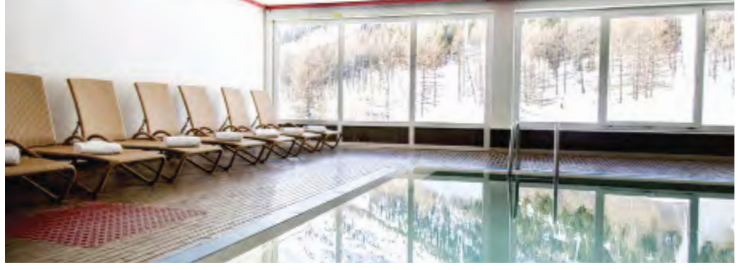

QUOTE INDIVIDUALI DI PARTECIPAZIONE IN EURO

Periodi	Notti	LISTINO	RIDUZIONE LETTO AGGIUNTO	
			3/4° letto 2/12 anni (**)	3/4° letto dai 12 anni
08/12 - 21/12	1 Min. 3	77	50%	50%
21/12 - 28/12	7 (**)	728	50%	50%
28/12 - 04/01	7 (**)	945	50%	50%
04/01 - 11/01	7 (**)	690	50%	50%
11/01 - 25/01	1 Min. 4	84	50%	50%
25/01 - 22/02	1 Min. 4	99	50%	50%
22/02 - 29/02	7 (**)	805	50%	50%
29/02 - 07/03	1 Min. 4	99	50%	50%
07/03 - 21/03	1 Min. 4	92	50%	50%
21/03 - 09/04	1 Min. 4	84	50%	50%
09/04 - 13/04	1 Min. 4	99	50%	50%
13/04 - 03/05	1 Min. 4	84	50%	50%

(**) SOGGIORNI FISSI SABATO/SABATO, ARRIVI LIBERI NEGLI ALTRI PERIODI.

PROMOZIONI SPECIALI

- (*) **PIANO FAMIGLIA 2+1=2:** UN BAMBINO FINO A 12 ANNI GRATUITO IN CAMERA CON DUE ADULTI MINIMO 7 NOTTI (VALIDO PER SOGGIORNI DAL 08/12/2019 AL 29/02/2020)
- (*) **PIANO FAMIGLIA 2+1=2:** UN BAMBINO FINO A 12 ANNI GRATUITO IN CAMERA CON DUE ADULTI MINIMO 4 NOTTI (VALIDO PER SOGGIORNI DAL 29/02/2020 AL 03/05/2020)

RIDUZIONI E SUPPLEMENTI

- **Infant 0/2 anni:** soggiorno gratis, (se in camera con un solo adulto verrà applicato il supplemento doppia uso singola), su richiesta se disponibile;
- **Culla:** se richiesta, Euro 8 al giorno da pagare in loco (pasti esclusi);
- **Speciale promozione single+chd:** su richiesta le riduzioni bambini sono valide anche se sistemati in camera doppia con un solo adulto;
- **Supplemento camera doppia uso singola:** +50%;
- **Cenone di capodanno:** Euro 50 adulti a persona; Euro 30 chd 4/12 anni, bevande incluse (obbligatorio da pagare in loco);
- **Pacchetto "centro benessere+piscina+animazione & mini club"** (disponibile c/o il blu hotels senales dal 21/12 al 18/04 da regolare in loco): adulti Euro 35 a settimana (Euro 10 al giorno), bambini 2/16 anni Euro 20 a settimana (Euro 5 al giorno).
- **Animali di piccola taglia:** Euro 20 al giorno, da pagare in loco.

TASSA DI SOGGIORNO: I COMUNI ITALIANI HANNO LA FACOLTÀ DI APPLICARE LA TASSA DI SOGGIORNO. DETTA TASSA NON È PREVISTA NELLE QUOTE RIPORTATE IN TABELLA. SE APPLICATA, DOVRÀ EVENTUALMENTE ESSERE PAGATA DAL CLIENTE DIRETTAMENTE IN HOTEL.

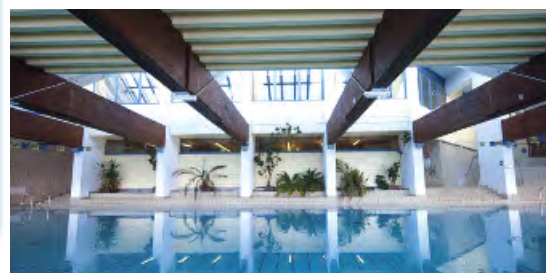
Trentino ⇒ **MASO CORTO/VAL SENALES** Alt. Mt. 2.100

Blu Hotels Senales***

SPORT HOTEL CRISTAL & CLUB HOTEL ZIRM

Posizione: A 2.000 metri di altitudine, a pochi passi dal piccolo centro di Maso Corto e a circa 100 mt dagli impianti di risalita, lo Sport Hotel Cristal & Club Hotel Zirm sono pronti a svelarvi tutta la magia della Val Senales con un soggiorno indimenticabile.

Descrizione e servizi: Caratterizzato da atmosfere raffinate e da ambienti curati e gradevoli, ristrutturato, l'hotel offre la possibilità di trascorrere un soggiorno rilassante ma nello stesso tempo, all'insegna di svago e sport; impianti a 100 metri.

Le camere: le 64 camere dello Sport Hotel Cristal, le 82 del club hotel Zirm sono tutte dotate di telefono, TV satellitare, cassaforte, asciugacapelli e vasca/doccia. Disponibili anche **camere Family, Junior Suite e camere con terrazzo**. Non sono previste camere per disabili. **I ristoranti:** caratterizzati da una gradevole e rilassante atmosfera, offrono specialità della cucina regionale, nazionale ed internazionale. Pasti con servizio a buffet (**bevande escluse**). Non prevista cucina per celiaci. **A disposizione degli ospiti:** accogliente zona bar, palestra attrezzata. Centro benessere (a pagamento), dotato di piscina coperta olimpionica, sauna, bagno turco, cascata di ghiaccio, docce emozionali, doccia scozzese, percorso kneipp, sale relax con tisane (bambini/ragazzi fino a 16 anni non ammessi al centro benessere). **Wi-Fi gratuito** nella hall e nelle stanze dell'hotel. Per i più piccoli l'hotel dispone di uno spazio miniclub con personale dedicato ad orari e periodi prestabiliti. Inclusi nella **Tessera Club** (a pagamento in loco dal 21/12 al 18/04): Animazione serale e mini club dal 21/12 al 18/04 (4/12 anni - 5 ore al giorno - 6 giorni a settimana). **Animali:** ammessi di piccola taglia, con supplemento in loco (esclusi luoghi comuni).

Soggiorni: soggiorni liberi, esclusi periodi fissi. **Check in** ore 17.00 - **check out** ore 10.00.



QUOTE INDIVIDUALI DI PARTECIPAZIONE IN EURO

Periodi	Notti (Min. notti)	CAMERE STANDARD	RIDUZIONE LETTO AGGIUNTO	
			(*) 3/4° letto 2/12 anni	3/4° letto dai 12 anni
21/12 - 28/12	7 (**)	672	50%	50%
28/12 - 04/01	7 (**)	889	50%	50%
04/01 - 11/01	7 (**)	634	50%	50%
11/01 - 25/01	1 min. 4	76	50%	50%
25/01 - 01/02	1 min. 4	91	50%	50%
01/02 - 08/02	1 min. 4	91	50%	50%
08/02 - 22/02	1 min. 4	91	50%	50%
22/02 - 29/02	7 (**)	749	50%	50%
29/02 - 07/03	1 min. 4	91	50%	50%
07/03 - 21/03	1 min. 4	84	50%	50%
21/03 - 09/04	1 min. 4	76	50%	50%
09/04 - 13/04	1 min. 4	91	50%	50%
13/04 - 18/04	1 min. 4	76	50%	50%

(**) SOGGIORNI FISSI SABATO/SABATO, ARRIVI LIBERI NEGLI ALTRI PERIODI.

PROMOZIONI SPECIALI

(NON CUMULABILI)

(*) **PIANO FAMIGLIA 2+1=2 & 2+2=2:** BAMBINI FINO A 12 ANNI GRATUITI IN CAMERA CON DUE ADULTI MINIMO 7 NOTTI (VALIDO PER SOGGIORNI DAL 21/12/2019 AL 29/02/2020)

(*) **PIANO FAMIGLIA 2+1=2 & 2+2=2:** BAMBINI FINO A 12 ANNI GRATUITI IN CAMERA CON DUE ADULTI MINIMO 4 NOTTI (VALIDO PER SOGGIORNI DAL 29/02/2020 AL 18/04/2020)

RIDUZIONI E SUPPLEMENTI

• **Infant 0/2 anni:** gratis; se in camera con un solo adulto, verrà applicato il supplemento doppia uso singola (su richiesta);
 • **Culla Hotel:** se richiesta, da segnalare alla prenotazione e regolare in loco Euro 8 al giorno (pasti esclusi);
 • **Supplemento doppia uso singola:** -45%; • **Suppl. camera Family (area Zirm, camera da letto+soffitto separato con 2 letti fissi):** Euro 50 a camera al giorno; • **Suppl. camera con terrazzo:** Euro 20 a camera al giorno (disponibile solo per le doppie e triple standard e quadruple Family); • **Suppl. Junior suite (area Zirm, composta da 2 camere da letto):** Euro 80 a camera al giorno; • **Canone di Capodanno (bevande escluse):** supplemento obbligatorio da regolare in loco, Euro 50 per gli adulti, Euro 30 per i bambini 4/12 anni; • **Garage (ad esaurimento):** Euro 10 al giorno, oppure Euro 35 a settimana, da regolare in loco; • **Accesso Centro Benessere:** dal 21/12 al 18/04 Euro 20 a settimana o Euro 6 ad entrata (bambini/ragazzi fino a 16 anni non ammessi al centro benessere). Uso piscina sempre gratuito.
 • **Animali:** ammessi di piccola taglia, Euro 20 al giorno, da regolare in loco; • **Tessera Club (dal 21/12 al 18/04):** obbligatoria da pagare in loco dai 16 anni in poi Euro 20 a persona adulta/ a settimana (Euro 5 al giorno per soggiorni spezzati).
 • **Speciale Promozione Single+Chd:** Su richiesta le riduzioni bambini sono valide anche se sistemati in camera doppia con un solo adulto.

TASSA DI SOGGIORNO: I COMUNI ITALIANI HANNO LA FACOLTÀ DI APPLICARE LA TASSA DI SOGGIORNO.

DETTA TASSA NON È PREVISTA NELLE QUOTE RIPORTATE IN TABELLA. SE APPLICATA, DOVRÀ EVENTUALMENTE ESSERE PAGATA DAL CLIENTE DIRETTAMENTE IN HOTEL.

Trentino ⇒ MADONNA DI CAMPIGLIO Alt. Mt. 1.541



Situata ai piedi del Parco Naturale dell'Adamello, è rinomata sia per gli sport invernali, che per la vita mondana. Piscina coperta, discoteche, cinema, ristoranti tipici, shopping, manifestazioni sono tante delle offerte del luogo, tra prati, boschi, laghi alpini e cascate, nell'incantevole scenario delle Dolomiti e tra le nevi perenni dei ghiacciai offre per i suoi sciatori: 90 km di piste di discesa in uno scenario di grande bellezza (21 blu, 12 rosse, 6 nere), da ricordare la famosa pista 3-Tre che ospita la coppa del mondo di sci; 3 anelli per un totale di 30 km di piste da fondo (7.5 difficili, 10.5 medi e 12 facili).

⇒ COME SI RAGGIUNGE

in auto: Autostrada del Brennero; a) uscita: Mezzocorona; S.S. Malè, Dimaro, Campiglio; oppure b) uscita: Trento; S.S. per Tione, Pinzolo, Madonna di Campiglio.

in treno: Stazione F.S. di Malè o Trento, proseguimento con pullman di linea.

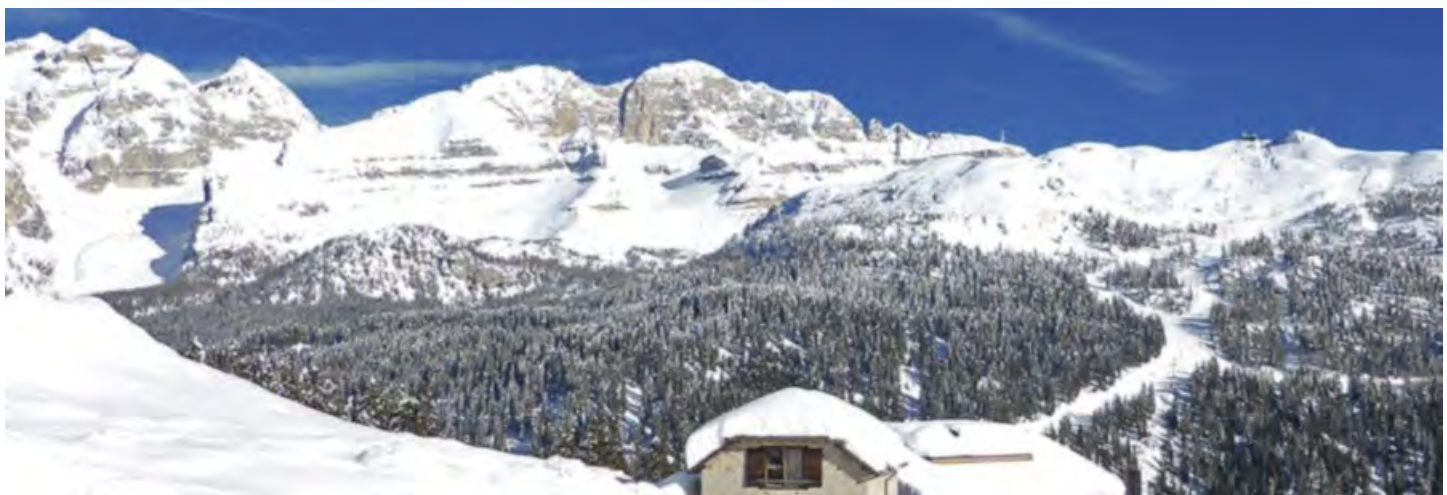
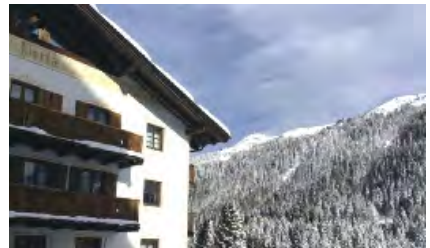



Hotel Perla ^{***SUP.}

Posizione: Circondato dalla magnifica scenografia delle Dolomiti del Brenta, l'esclusivo Hotel Perla, a 1550 metri d'altezza, si caratterizza per eleganza, accoglienza e gusto. Dalla favorevole posizione dell'Hotel Perla, si raggiungono rapidamente gli impianti di risalita, i campi sportivi e i sentieri per lunghe passeggiate ed escursioni ad alta quota. Soggiornare all'Hotel Perla vuol dire vivere in una dimensione da sogno, lasciarsi coccolare e ridare ai propri sensi nuova energia. La posizione tranquilla, la calda ospitalità e la cura degli ambienti vi faranno sentire in un angolo di Paradiso.

Camere: L'Hotel dispone di camere ampie, luminose e arredate in stile montano: dispongono di zona notte con letto matrimoniale e soggiorno con divano letto, TV, frigo e bagno. Disponibili con supplemento camere con vista montagna e balcone; le tipologie delle camere sono le seguenti: **Camera matrimoniale superior:** camera da letto matrimoniale, bagno con doccia e WC, **Camera matrimoniale superior vista monti** (con supplemento): camera da letto matrimoniale con balcone vista monti, bagno con doccia e WC, **Camere triple e quaduple superior vista monti** (con supplemento) camera da letto matrimoniale e zona soggiorno con divano letto per letti aggiuntivi, bagno con doccia e WC. Balcone vista monti, **Camere triple e quaduple superior** camera da letto matrimoniale e zona soggiorno con divano letto per letti aggiuntivi, bagno con doccia e WC.

Ristorante: Il ristorante interamente costruito in legno offre una cucina a base di piatti tipici regionali e nazionali, Prima colazione continentale a buffet, cena con servizio a buffet e/o con servizio al tavolo (a discrezione della Direzione dell'albergo, in dipendenza dell'organizzazione e del periodo). Il Menu sarà a scelta fra 3 primi e 2 secondi dolce o frutta. Menu dedicato per bambini (no omogeneizzati per infant). Tutte le bevande ai pasti sono da intendersi escluse. **Altri servizi:** Deposito scarponi non riscaldato, parcheggio coperto a pagamento su prenotazione, Ristorante, bar, ascensore, parcheggio coperto, terrazzo, deposito sci/scarponi non riscaldato, piccola area giochi per bambini e zona Welcome family utilizzabile 24/24 (fasciatoio, poltrona per allattamento, e scaldabiberon in area comune). Navetta per gli impianti ad orari prestabiliti da e per la cabinovia Spinale (adiacente al centro di Madonna di Campiglio).

Soggiorni: sabato/sabato, escluso periodi fissi/liberi

Consegna camere: Ore 17.00-21.00 - **Riconsegna camere:** Entro le Ore 10.00



QUOTE INDIVIDUALI DI PARTECIPAZIONE IN EURO

MEZZA PENSIONE - BEVANDE ESCLUSE

Periodi	Notti	LISTINO	RIDUZIONE LETTO AGGIUNTO			
			3° letto 4/12 anni	4° letto 4/12 anni	3°/4° letto Adulti	5° letto dai 4 anni
06/12 - 08/12	2	90 (a notte)	70%	50%	50%	50%
08/12 - 20/12	1 min 2	70 (a notte)	70%	50%	50%	50%
20/12 - 28/12	1 min 4	120 (a notte)	70%	50%	50%	50%
28/12 - 04/01	7	980	70%	50%	50%	50%
28/12 - 02/01	5	800	70%	50%	50%	50%
02/01 - 06/01	4	480	70%	50%	50%	50%
06/01 - 25/01	7	560	70%	50%	50%	50%
25/01 - 08/02	7	630	70%	50%	50%	50%
08/02 - 07/03	7	770	70%	50%	50%	50%
07/03 - 21/03	1 min 4	80 (a notte)	70%	50%	50%	50%
21/03 - 03/04	1 min 3	70 (a notte)	70%	50%	50%	50%

PRENOTA PRIMA

SCONTO DEL 10% PER PRENOTAZIONI CONFERMATE ENTRO IL 31/11/2019

RIDUZIONI E SUPPLEMENTI

• **Infant 0/4 anni n.c.:** soggiorno gratis, (se in camera con un solo adulto verrà applicato il supplemento doppia uso singola), su richiesta se disponibile; • **Culla:** se richiesta, Euro 10 al giorno da pagare in loco (pasti esclusi); • **Supplemento camera vista monti (sulle dolomiti):** Euro 20 a notte a camera; • **Supplemento camera con 2 bagni:** Euro 15 a notte a camera; • **Garage:** 5 Euro al giorno (da prenotare e pagare in loco); • **Supplemento camera doppia uso singola:** +50%, non disponibile dal 26/12 al 06/01; • **Cenone di capodanno:** Euro 50 adulti a persona; Euro 30 chd 4/12 anni n.c., bevande escluse (obbligatorio da pagare in agenzia); • **Animali di piccola taglia:** 10 Euro a notte da regolare in loco (include lettino per animali).

TASSA DI SOGGIORNO: I COMUNI ITALIANI HANNO LA FACOLTÀ DI APPLICARE LA TASSA DI SOGGIORNO.

DETTA TASSA NON È PREVISTA NELLE QUOTE RIPORTATE IN TABELLA. SE APPLICATA, DOVRÀ EVENTUALMENTE ESSERE PAGATA DAL CLIENTE DIRETTAMENTE IN HOTEL.

Trentino ⇒ COSTA DI FOLGARIA Alt. Mt. 1.168



Folgaria è adagiata sull'omonimo altipiano in posizione soleggiata e nel contempo riparata dai venti a poca distanza da Trento. Le montagne per sciare sono tre, con dislivelli medi: la docile Martinella, i ripidi pendii a Fondo Grande e quelli soleggiati di Costa, verso la Vigolana. Straordinario lo sci di fondo: a Folgaria in zona passo Coe; a Lavarone alle Millegrobbe; a Monterovere e alle Vezzene, un altipiano noto come "la Norvegia d'Italia". Folgaria e Lavarone d'inverno rappresentano la principale stazione sciistica del Trentino meridionale.

⇒ **COME SI RAGGIUNGE**
in auto: A22 del Brennero uscita Rovereto nord, quindi SS 46 per 17 km.
in treno: stazione di Rovereto a 14 km.





Golf Hotel ****

Posizione: Incorniciata nello splendido paesaggio delle Dolomiti, Folgaria è una attraente località che offre meravigliose opportunità di vacanza tutto l'anno: meravigliose piste da sci in inverno, numerose opportunità di sport ed intrattenimenti estivi. Il Golf Hotel è situato in questo spettacolare scenario, offrendo ai propri ospiti la possibilità di usufruire nelle sue immediate vicinanze dei campi scuola, degli impianti di risalita, della slittovia.

Descrizione e servizi: L'albergo offre ai propri ospiti ambienti curati e confortevoli in un'atmosfera calda ed elegante. Il Golf Hotel dispone di 58 camere, confortevoli e realizzate in stile Country alpino, tutte con balcone, telefono, asciugacapelli, cassaforte, TV satellitare, minibar (riempimento a richiesta e a pagamento) + 33 appartamenti (Camere Family) in formula hotel (non tutti muniti di balcone). Tutte le camere hanno caratteristiche diverse e si inseriscono perfettamente nell'ambientazione raffinata della struttura. Non previste camere per disabili. Molto eleganti gli spazi comuni, le sale ristorante e il bar, completo di ogni servizio il centro benessere. Le camere, di varia tipologia sono distribuite su quattro piani. **Il ristorante:** (colazione a buffet e pasti con servizio al tavolo), dispone di sale che sono state realizzate con estrema cura in stili diversi: Tirolese, Viennese e Bavarese. Qui i menu prelibati dello chef vengono serviti al tavolo con grande cura ed attenzione (**bevande escluse**). Non prevista cucina per celiaci. Caratteristica è la Stube, posizionata in un angolo molto accogliente ed esclusivo. I clienti potranno usufruire dell'accogliente Sport e Beauty Center attrezzato di bagno turco, sauna, docce tropicali, palestra attrezzata, piscina coperta ed angolo relax con tisaneria. Intrattenimenti soft e discreti caratterizzano lo staff di animazione del Golf Hotel, che nell'accogliente sala bar offre agli ospiti piacevoli serate di piano bar (3 volte a settimana) e piccoli e divertenti intrattenimenti. I bambini troveranno uno spazio ben attrezzato ed interamente dedicato a loro. L'hotel prevede miniclub per bambini dai 4 ai 12 anni ad orari e periodi prestabiliti (5 ore al giorno – 6 giorni a settimana). Servizio **Wi-Fi gratuito** nella hall e nelle camere (non previsto negli appartamenti). Eleganti ed attrezzate le due sale congressi che possono ospitare da 25 a 180 posti. L'Hotel si trova in posizione privilegiata per gli amanti dello sci, che troveranno a circa 200 mt gli impianti di risalita e la slittovia. Nelle vicinanze del Golf Hotel sono presenti oltre 100 km di stupendi percorsi di mountain bike, campi da tennis e possibilità di equitazione (servizi esterni a pagamento). Campo da golf davanti l'hotel (servizio esterno a pagamento). **Tessera club (da pagare in loco):** Obbligatoria, dai 2 anni, da diritto all'uso della piscina, sauna, bagno turco, docce tropicali, palestra attrezzata (i bambini/ragazzi fino a 16 anni non possono accedere alla sauna, bagno turco e docce tropicali), animazione con miniclub (4-12 anni) e servizio navetta da/per gli impianti ad orari prestabiliti.

Soggiorni: soggiorni sabato/sabato, esclusi periodi fissi/liberi.
Check in ore 17.00 – **Check out** ore 10.00.

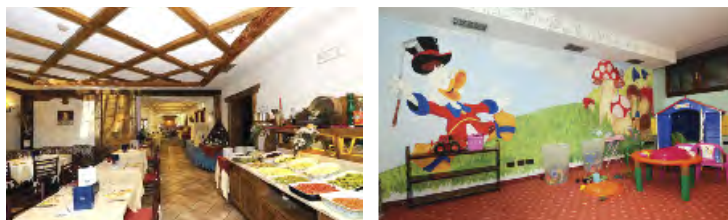

QUOTE INDIVIDUALI DI PARTECIPAZIONE IN EURO

Periodi	Notti	MEZZA PENSIONE - BEVANDE ESCLUSE		RIDUZIONE LETTO AGGIUNTO	
		CAMERE STANDARD (*)	CAMERE SUPERIOR	3 ³ / ₄ ° letto 2/12 anni (***)	3 ³ / ₄ ° letto dai 12 anni
21/12 - 28/12	7 (**)	714	889	50%	50%
28/12 - 04/01	7 (**)	924	1.169	50%	50%
04/01 - 11/01	7 (**)	689	884	50%	50%
11/01 - 01/02	1 min.4	90	115	50%	50%
01/02 - 22/02	1 min.4	99	124	50%	50%
22/02 - 29/02	7 (**)	770	945	50%	50%
29/02 - 15/03	1 min.4	85	110	50%	50%

(**) SOGGIORNI FISSI SABATO/SABATO, ARRIVI LIBERI NEGLI ALTRI PERIODI.

(*) LA TIPOLOGIA STANDARD PREVEDE SOLO CAMERE DOPPIE

LE CAMERE TRIPLE O QUADRUPLE SARANNO ASSEGNATE IN CORPO CENTRALE O ZONA RESIDENCE (APPARTAMENTO FORMULA HOTEL) SECONDO DISPONIBILITÀ AL MOMENTO DELL'ARRIVO IN STRUTTURA

PROMOZIONI SPECIALI SPECIALE PIANO FAMIGLIA (***)

OFFERTA RISERVATA ALLE FAMIGLIE

CON MINIMO 2 ADULTI IN CAMERA SUPERIOR, SUPERIOR DELUXE O APPARTAMENTO FORMULA HOTEL (CAMERE FAMILY)

2+1=2 E 2+2=2: BAMBINI GRATUITI FINO A 12 ANNI MINIMO 7 NOTTI
(VALIDO DAL 21/12 AL 28/12)

2+1=2: 1 BAMBINO GRATUITO FINO A 12 ANNI MINIMO 7 NOTTI
(VALIDO DAL 28/12 AL 06/01)

2+1=2 E 2+2=2: BAMBINI GRATUITI FINO A 12 ANNI MINIMO 7 NOTTI
(VALIDO DAL 06/01 AL 15/03)

RIDUZIONI E SUPPLEMENTI

- **Infant 0/2 anni:** gratuito in culla propria, (se in camera con un solo adulto verrà applicato il supplemento doppia uso singola), su richiesta se disponibile; • **Culla hotel:** se richiesta, Euro 8 al giorno da pagare in loco (pasti esclusi); • **Supplemento camera doppia uso singola:** +50%; • **Supplemento camera superior deluxe:** Euro 50 a camera al giorno (sulla tariffa camera superior); • **Supplemento suite:** Euro 80 a camera al giorno (sulla tariffa camera superior); • **Appartamento formula hotel (camera family):** Euro 30 a camera/ al giorno (da applicare sulla tariffa camera superior); • **Animali di piccola taglia:** Euro 20 al giorno, da pagare in loco; • **Cenone di Capodanno:** Euro 50 adulti a persona; Euro 30 chd 4/12 anni bevande escluse (obbligatorio da pagare in loco); • **Tessera club:** (obbligatoria da pagare in loco) adulti Euro 25 a persona a settimana (Euro 10 al giorno per soggiorni spezzati); bambini 2/16 anni Euro 15 a persona a settimana (Euro 4 al giorno per soggiorni spezzati); • **Garage coperto (ad esaurimento):** Euro 10 al giorno, oppure Euro 35 a settimana, da richiedere e regolare in loco; • **Speciale promozione single+chd (su richiesta):** le riduzioni bambini sono valide anche se sistemati in camera doppia con un solo adulto.

TASSA DI SOGGIORNO: I COMUNI ITALIANI HANNO LA FACOLTÀ DI APPLICARE LA TASSA DI SOGGIORNO.

DETTA TASSA NON È PREVISTA NELLE QUOTE RIPORTATE IN TABELLA. SE APPLICATA, DOVRÀ EVENTUALMENTE ESSERE PAGATA DAL CLIENTE DIRETTAMENTE IN HOTEL.



Trentino ⇒ FOLGARIA Alt. Mt. 1.168

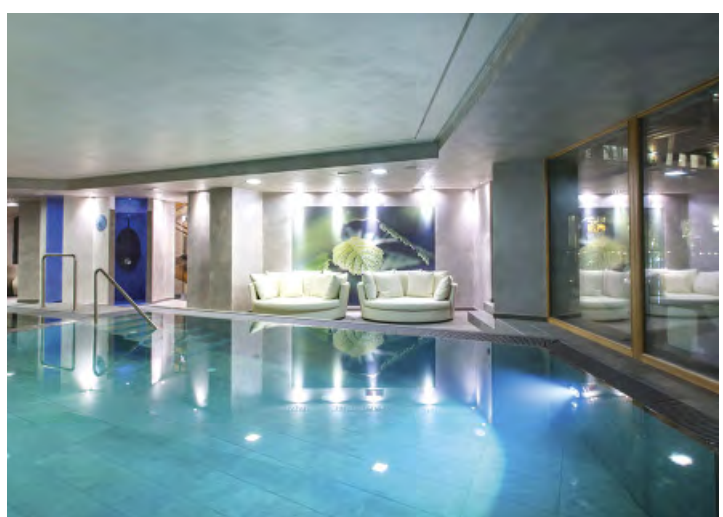



Blu Hotel Natura e SPA****

Posizione: Il Blu Hotel Natura & Spa sorge a pochi passi dal centro di Folgaria, in una posizione dominante a 1200 m di altitudine. Rappresenta il luogo ideale di vacanza sia in inverno, grazie alla vicinanza alle piste da sci e agli impianti di risalita, che in estate, essendo immerso in un paesaggio caratterizzato da verdi prati, torrenti, terrazzi naturali e ampie distese di foresta. Il carosello ski di Folgaria a pochi passi dall'hotel è caratterizzato da oltre 65 km di piste. Di particolare interesse il comprensorio sciistico di Folgaria-Lavarone-Fiorentini che prevede lo Ski Tour dei Forti. Impianti: distanza 1,5 km.

Descrizione e servizi: l'hotel è dotato di tutti i comfort che un ospite può desiderare durante la sua vacanza in montagna; a far da cornice al vostro soggiorno una struttura capace di evocare le atmosfere tipiche degli hotel di montagna, ma rivisitata in chiave moderna. Le aree comuni richiamano il concept dei quattro elementi della natura (acqua, fuoco, terra ed aria), tramite un susseguirsi di elementi architettonici di notevole impatto. La struttura dispone di un bellissimo **Centro Benessere** che rappresenta un luogo ideale per essere protagonisti di un'esperienza sensoriale unica, concepita su misura per il piacere ed il benessere degli ospiti. Esso è capace di soddisfare spirito e sensi tramite percorsi benessere, saune, sauna per sole donne, bagno turco, piscina interna, Jacuzzi ed un'accogliente sala relax. Gli ospiti potranno usufruire, su richiesta a pagamento, di rigeneranti trattamenti (massaggi e trattamenti per il corpo). A disposizione degli ospiti anche un elegante ristorante, connessione **Wi-Fi gratuita**, un comodo garage (ad esaurimento posti), una skiroom ed una comoda sala congressi per l'organizzazione di meeting ed eventi (fino a 90 persone).

Le camere: l'hotel dispone di 39 comode camere suddivise in Standard, Superior, Junior Suite e Suite (con supplemento ed alcune con sauna interna privata), le cui strutture sono realizzate in legno di abete e larice. Tutte le camere sono dotate di ogni comfort: minibar (riempimento su richiesta), casaforte, tv satellitare, sistema di purificazione dell'aria.

Ristorante: l'hotel offre trattamento di mezza pensione con pasti con servizio al tavolo e bevande escluse. Previsto un supplemento per il cenone di capodanno (a pagamento in loco / bevande escluse). Accettati pagamenti in contanti, bancomat, carte di credito (Diners e American Express non accettate).

Animali: ammessi solo di piccola taglia, con supplemento obbligatorio in loco.

Soggiorni: sabato/sabato esclusi periodi liberi/fissi

Consegna camere: dalle Ore 17.00 / **Riconsegna camere:** entro le Ore 10.00.



QUOTE INDIVIDUALI DI PARTECIPAZIONE IN EURO

MEZZA PENSIONE - BEVANDE ESCLUSE

Periodi	Notti	CAMERE STANDARD (*)	CAMERE SUPERIOR (max 3 pax)	RIDUZIONE LETTO AGGIUNTO IN SUPERIOR E JUNIOR SUITE (MAX 3 PAX), SUITE E SUITE VITALIS	
				3 ¹ / ₄ ° letto (****)	3 ¹ / ₄ ° letto (****)
06/12 - 08/12	2	130	160	2/12 anni	dai 12 anni
08/12 - 21/12	1 min. 4	65	80	50%	50%
21/12 - 28/12	7 (**)	910	1.015	50%	50%
28/12 - 04/01	7 (**)	1.155	1.260	50%	50%
04/01 - 11/01	7 (**)	740	845	50%	50%
11/01 - 01/02	1 min. 4	98	113	50%	50%
01/02 - 22/02	1 min. 4	120	135	50%	50%
22/02 - 29/02	7 (**)	840	945	50%	50%
29/02 - 14/03	1 min. 4	98	113	50%	50%
14/03 - 22/03	1 min. 4	90	105	50%	50%

(**) SOGGIORNI FISSI SABATO/SABATO, ARRIVI LIBERI NEGLI ALTRI PERIODI.

(*) LA TIPOLOGIA "STANDARD" PREVEDE SOLO CAMERE DOPPIE

(*) LA TIPOLOGIA "SUPERIOR" E "JUNIOR SUITE" PREVEDE SOLO CAMERE DOPPIE/TRIPLE

(****) 4° LETTO DISPONIBILE SOLO IN TIPOLOGIA "SUITE" E "SUITE VITALIS" CON RELATIVO SUPPLEMENTO

PROMOZIONI SPECIALI

SPECIALE SOGGIORNO LUNGO

SCONTO DEL 25%

OFFERTA VALIDA PER SOGGIORNI DI MINIMO 7 NOTTI DAL 06/12 AL 21/12/2019 E DAL 06/01 AL 22/03/2020

SCONTO DEL 10%

OFFERTA VALIDA PER SOGGIORNI DI MINIMO 7 NOTTI DAL 21/12/2019 AL 28/12/2019

RIDUZIONI E SUPPLEMENTI

• **Infant 0/2 anni:** gratuito in culla propria, (se in camera con un solo adulto verrà applicato il supplemento doppia uso singola), su richiesta se disponibile; • **Culla hotel:** se richiesta, Euro 8 al giorno da pagare in loco (pasti esclusi); • **Supplemento camera doppia uso singola:** +50%; • **Supplemento "Junior suite vitalis":** Euro 80 a camera al giorno (sulla tariffa camera superior); • **Supplemento "Junior suite sauna" (occupazione max 3 persone):** Euro 130 a camera al giorno (sulla tariffa camera superior); • **Supplemento "Suite":** Euro 140 a camera al giorno (sulla tariffa camera superior); • **Supplemento "Suite sauna":** Euro 160 a camera al giorno (sulla tariffa camera superior); • **Supplemento "Suite vitalis" (occupazione "minima" 4 persone):** Euro 200 a camera al giorno (sulla tariffa camera superior); • **Animali di piccola taglia:** Euro 25 al giorno, da pagare in loco; • **Cenone di Capodanno:** Euro 60 adulti a persona; Euro 35 chd 4/12 anni bevande escluse (obbligatorio da pagare in loco); • **Speciale promozione single+chd (su richiesta):** le riduzioni bambini sono valide anche se sistemati in camera doppia con un solo adulto.

Servizi inclusi:

- **Accesso al centro benessere** (piscina interna, sauna finlandese, bio sauna, sauna solo per donne, bagno turco, jacuzzi ed area relax con angolo tiseneria) – ingresso previsto a partire dai 16 anni di età (i bambini/ragazzi fino a 16 anni potranno accedere alla piscina interna solo dalle ore 14.00 alle ore 15.30);
- **Servizio Wi-Fi gratuito** nella hall dell'hotel e nelle camere;
- **Garage** (ad esaurimento posti).

TASSA DI SOGGIORNO: I COMUNI ITALIANI HANNO LA FACOLTÀ DI APPLICARE LA TASSA DI SOGGIORNO. DETTA TASSA NON È PREVISTA NELLE QUOTE RIPORTATE IN TABELLA. SE APPLICATA, DOVRÀ EVENTUALMENTE ESSERE PAGATA DAL CLIENTE DIRETTAMENTE IN HOTEL.

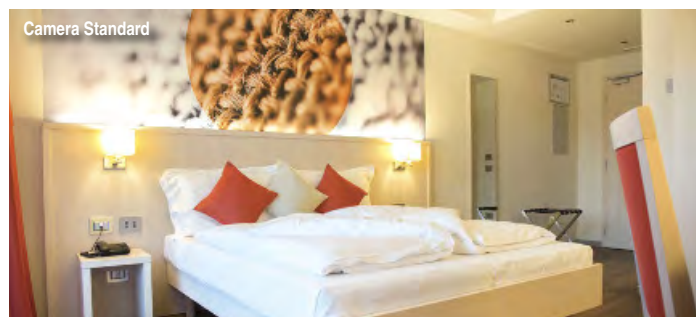

Camera Standard



Camera Superior

Veneto ⇒ CORTINA D'AMPEZZO Alt. Mt. 1.224

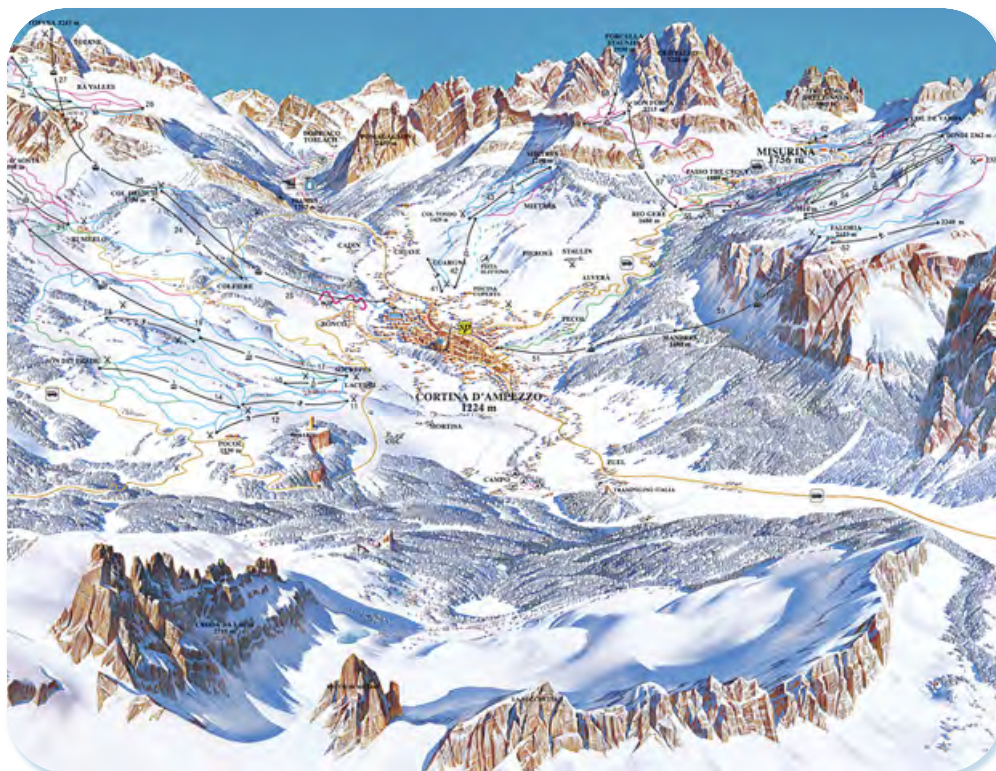

Importantissima ed elegante stazione di villeggiatura della Valle del Cadore, situata nel cuore delle Dolomiti. Passo Tre Croci e Pocol distano rispettivamente solo 7 e 5 km offre un totale di 140 km di piste di discesa, divise per difficoltà; 7 anelli di piste di fondo per un totale di 58 km, compresa una pista agonistica; più di 40 impianti di risalita appartenenti a differenti gruppi.

⇒ **COME SI RAGGIUNGE**
in auto: autostrada A 27 uscita "Vittorio Veneto", SS. per Belluno-Cortina;
in treno: Stazione FS di Calalzo, proseguimento con pullman di linea.

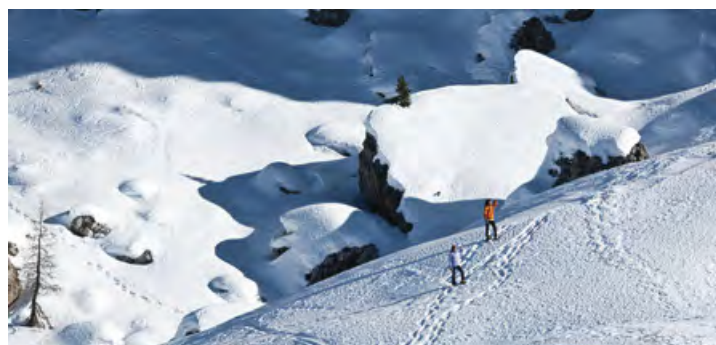
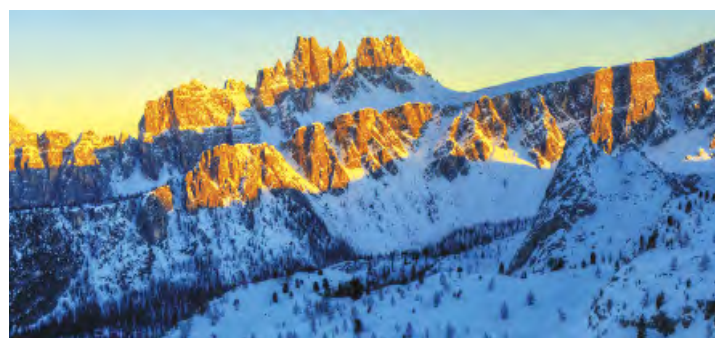
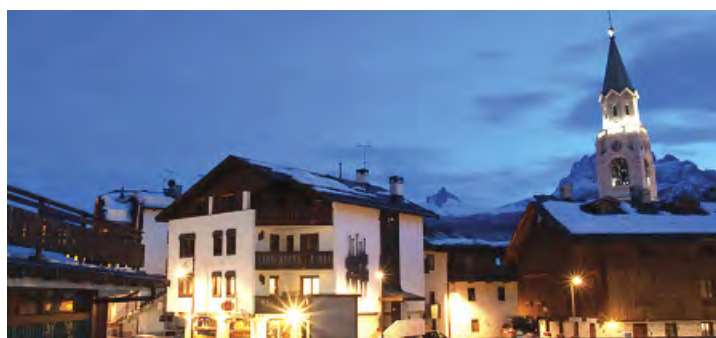
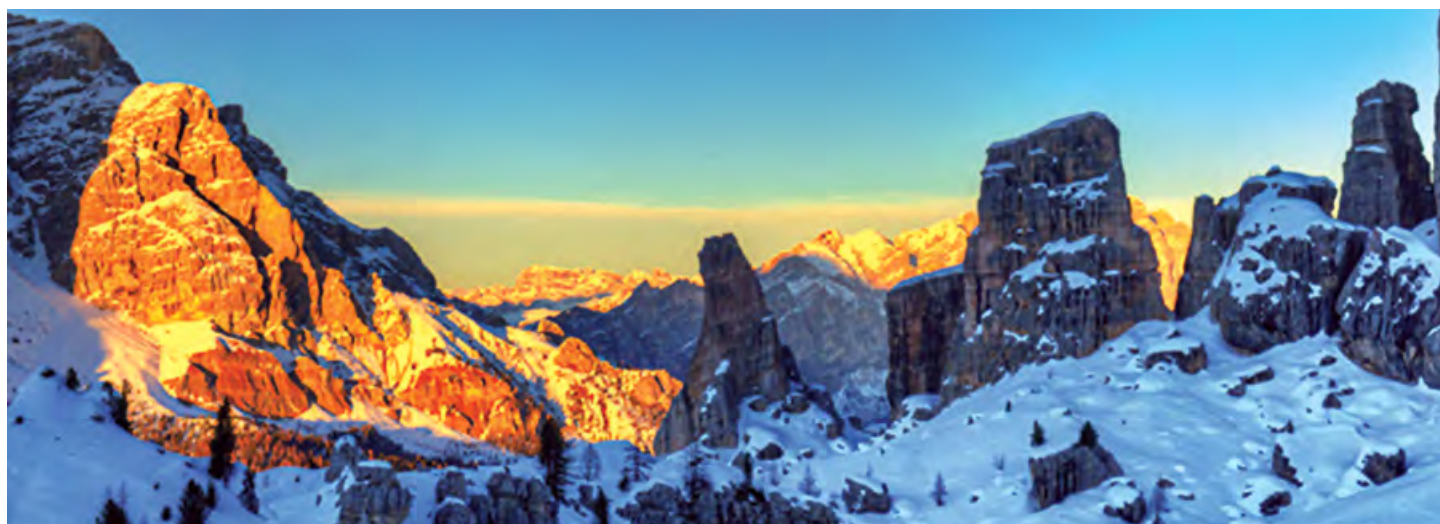
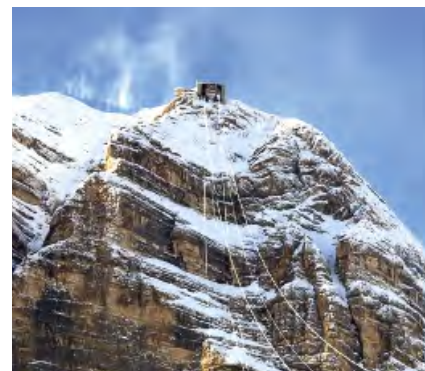



Hotel Alaska****

Posizione: l'hotel si trova in una posizione unica di Cortina. Tutti i servizi, dalla scuola sci a quella di alpinismo, dall'antica chiesa parrocchiale ai luoghi classici dello shopping, sono a portata di passeggio. L'hotel offre sistemazioni ampie e luminose con balconi privati ed un grande terrazzo-solarium panoramico da dove è possibile ammirare il superbo scenario delle Dolomiti. Gli impianti di risalita distano circa 500 mt.

Le camere: 92 ampie camere suddivise in monolocali, bilocali e trilocali, molte delle quali con vista panoramica, arredate in tipico stile montano. Sono tutte dotate di minibar su richiesta (a pagamento), cassetta di sicurezza, telefono diretto, Tv e asciugacapelli.

Descrizione e servizi: A disposizione della clientela: ricevimento 24 ore, ascensori, bar, piano bar, internet Wi-Fi, deposito sci. Su richiesta, a pagamento: servizio lavanderia, parcheggio privato non custodito coperto (ad esaurimento posti, non prenotabile), escursioni. La struttura è anche dotata di una sala meeting fino a 40 posti. Sport ed animazione inclusi: piccola sala fitness, terrazza solarium, piano bar, miniclub 4/10 anni ad orari prestabiliti.

Ristorante: prima colazione a buffet, pranzo e cena con servizio al tavolo, menù a scelta e buffet di insalate. Su richiesta possibilità di cucina per celiaci (non viene garantita la non contaminazione).

Animali: ammessi di piccola taglia, su richiesta se muniti di propria cuccia/brandina. Supplemento da regolare in loco.

Soggiorni: da Sabato/Domenica, (dalle 16.00 in poi) a Sabato/Domenica (rilascio camere entro le ore 10.00) escluso periodi fissi dal 23/12 al 30/12 e dal 30/12 al 06/01.

Soggiorni week-end su richiesta.

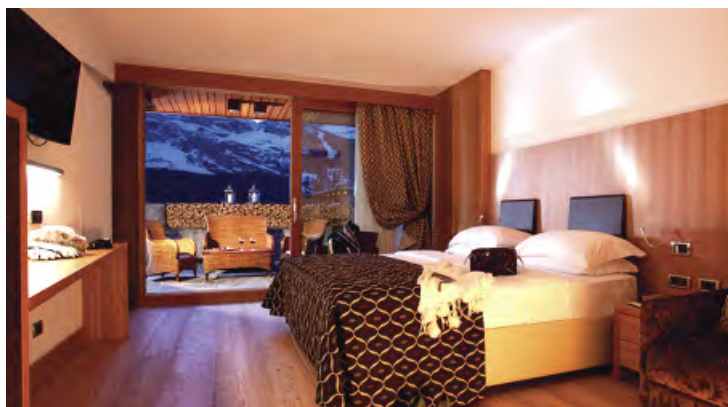

QUOTE INDIVIDUALI DI PARTECIPAZIONE IN EURO

Periodi	Notti (*)	MEZZA PENSIONE - BEVANDE ESCLUSE		RIDUZIONE LETTO AGGIUNTO (***)			
		TARIFFA SMART (**)	TARIFFA BASE	3 ³ / ₄ * letto 2/8 anni	3 ³ / ₄ * letto 8/12 anni	3 ³ / ₄ * letto Adulti	Suppl. Doppia Uso Singola
05/12 - 23/12	1 min 2	72 (a notte)	85 (a notte)	GRATIS	50%	25%	50%
23/12 - 30/12	7	1.008	1.190	50%	50%	25%	70%
30/12 - 06/01	7	1.365	1.610	50%	50%	25%	N.D.
06/01 - 18/01	1 min 3	85 (a notte)	100 (a notte)	70%	50%	25%	70%
18/01 - 01/02	7	714	840	70%	50%	25%	70%
01/02 - 22/02	7	833	980	50%	50%	25%	70%
22/02 - 07/03	7	1.008	1.190	50%	50%	25%	70%
07/03 - 21/03	7	833	980	50%	50%	25%	70%
21/03 - 14/04	1 min 3	85 (a notte)	100 (a notte)	70%	50%	25%	70%

(**) TARIFFA "Smart" A DISPONIBILITÀ LIMITATA

(*) SU RICHIESTA, POSSIBILITÀ DI SOGGIORNI INFERIORI ALLA SETTIMANA (MINIMO 2 NOTTI).

(***) LETTO EXTRA PREVISTO IN DIVANO-LETTO

RIDUZIONI / SUPPLEMENTI:

• **Infant 0/2 anni:** gratuiti in culla propria; • **Culla hotel,** se richiesta da segnalare alla prenotazione: supplemento Euro 16 al giorno, da regolare in loco; • **Garage coperto:** su richiesta, se disponibile, da prenotare e regolare in loco c.a. Euro 20 al giorno; • **Animali:** ammessi di piccola taglia, se muniti di propria brandina/cuccia, da regolare in loco supplemento Euro 16 al giorno; • **Cenone di capodanno:** supplemento obbligatorio da pagare in loco Euro 170 a persona adulta, Euro 70 bambini 2/12 anni n.c. (bevande escluse).

TASSA COMUNALE DI SOGGIORNO:

ESCLUSA DALLE QUOTE, OBBLIGATORIA DA PAGARE IN LOCO CIRCA EURO 3,50 AL GIORNO A PERSONA



Falcade, inserita nel comprensorio sciistico Tre Valli, nel Dolomiti Superski, si estende in una delle più interessanti e suggestive zone delle Dolomiti, raggruppando tre tipiche vallate alpine, Val di Fassa, S. Pellegrino, e Val Biosis, collegando con modernissimi impianti e con oltre 100 km di piste, di ogni difficoltà, i centri di Moena e Falcade. Una funivia, una cabinovia, una seggiovia e tredici scivorie su Falcade. Rassicurante per gli sciatori più appassionati è il moderno impianto di innevamento artificiale programmato che garantisce una perfetta sciabilità delle piste in tutto il periodo invernale.

⇒ **COME SI RAGGIUNGE**
in auto: Autostrada A 27, uscita "Vittorio Veneto"; SS 51 Agordina fino a Falcade;
in treno: Stazione FS di Belluno, proseguimento con pullman di linea.



Hotel Villaggio San Giusto***

Posizione: Falcade è una delle più belle e conosciute stazioni turistiche delle Dolomiti Bellunesi, fra i segni di una grande tradizione contadina, evidente nell'architettura e nei luoghi rimasti intatti. Gli impianti di risalita del comprensorio sciistico San Pellegrino/Alpe di Lusia (Falcade, Passo S. Pellegrino, Lusia, Moena) si trovano a c.ca 900 metri di distanza. In funzione il nuovo impianto di risalita Falcade-Le Buse: una moderna cabinovia 8 posti (che sostituirà la vecchia seggiovia quadriposto). Per gli amanti dello sci possibilità di acquistare "SKIPASS VALLE SILVER": nuova tipologia di skipass per sciare con un unico abbonamento in quattro diversi comprensori del Trentino e dell'Alto Adige-Sudtirolo: Val di Fassa/Carezza, Tre Valli (Moena-Alpe di Lusia, Passo San Pellegrino, Falcade), Fiemme/Obereggen e San Martino di Castrozza/Passo Rolle.

Descrizione e servizi: L'Hotel San Giusto è una grande struttura situata in prossimità del centro di Falcade in grado di offrire ai suoi ospiti in tutte le stagioni una vacanza all'insegna del divertimento, dello sport e del relax. Dispone di 105 camere (classic e comfort) tra singole, doppie, triple e quaduple (3³/4 letto a castello), arredate in stile semplice e funzionale, sono tutte dotate di bagno con asciugacapelli, telefono e Tv. Arredabili camere per disabili (su richiesta). L'albergo dispone di una sala ricevimento e di un ampio salone con bar e biliardo. Il ristorante è situato al secondo piano dell'hotel, ed è diviso in 2 sale molto ampie, luminose e soprattutto panoramiche; particolarmente ricco il buffet della colazione (dolce e salato), cena con servizio al tavolo con tre menù a scelta più menù bambini e buffet di antipasti e contorni caldi e freddi. Struttura attrezzata per celiaci con prodotti base forniti dall'hotel (pane, pasta, cornflakes e fette biscottate). **A disposizione degli ospiti:** Zona relax con piscina coperta, 2 saune, palestra attrezzata, idromassaggio. Servizio di animazione diurna e serale con spettacoli e giochi nel teatro, Baby club dai 4 ai 12 anni, **trasporto da e per gli impianti di risalita "Molino" ad orari prestabiliti con navette dell'hotel**, terrazza solarium esterna, Sala TV e sala giochi per bambini, biliardo, ampio parcheggio esterno. **Wi-Fi gratuito** nelle camere e nella hall. L'hotel è immerso in una natura tra le più belle ed incontaminate per una vacanza, in uno dei pochi veri villaggi montani. Oltre allo sci in uno dei comprensori più completi di Dolomiti Superski (San Pellegrino/Alpe di Lusia), l'hotel offre la possibilità di trascorrere una vacanza all'insegna dello sport e del benessere. Dall'Hotel è possibile immergersi direttamente nel circuito di sci da fondo, uno dei più belli delle Dolomiti bellunesi. Di fronte all'Hotel si trova il campo di pattinaggio su ghiaccio e con una passeggiata di c.ca 10 minuti si raggiunge il centro di Falcade. **La Tessera Club:** obbligatoria da pagare in loco da 8 anni in poi include utilizzo della piscina coperta, sauna e palestra, animazione diurna e serale con intrattenimenti e mini-club 4/12 anni ad orari prestabiliti.

Animali ammessi di piccola taglia (con supplemento in loco)

Consegna camere: dalle Ore 16.00 - **Riconsegna camera:** entro le Ore 10.00

Soggiorni: sabato e/o Domenica, escluso periodi fissi.

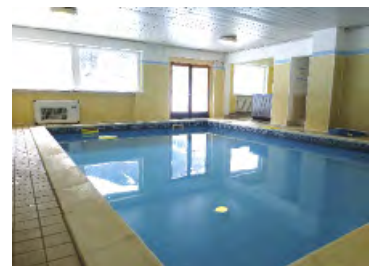
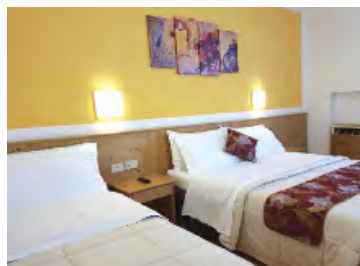

QUOTE INDIVIDUALI DI PARTECIPAZIONE IN EURO

MEZZA PENSIONE - BEVANDE ESCLUSE

Periodi	Notti	CAMERE CLASSIC	CAMERE COMFORT
01/12 - 21/12	1 min. 3	51	61
21/12 - 27/12	1 min 4	81	91
27/12 - 02/01	6	123	133
02/01 - 06/01	4	96	106
06/01 - 26/01	1 min.4	62	72
26/01 - 16/02	1 min.4	65	75
16/02 - 01/03	1 min.5	75	85
01/03 - 15/03	1 min.4	65	75
15/03 - 22/03	1 min.4	62	72

RIDUZIONE 3³/4 LETTO (** per soggiorni di minimo 4/5 notti)

2/8 anni	8/13 anni	Adulti
GRATIS (*)	GRATIS (*)	20%
GRATIS (*)	GRATIS (*)	20%
50%	30%	20%
50%	30%	20%
GRATIS (*)	GRATIS (*)	20%
GRATIS (*)	50%	20%
GRATIS (*)	30%	20%
GRATIS (*)	50%	20%
GRATIS	GRATIS (*)	20%

(*) FORFAIT PASTI BAMBINI: EUR. 14 AL GIORNO / A BAMBINO (OBBLIGATORIO IN LOCO)

(SOLO NEI PERIODI IN CUI SONO GRATUITI)

(**) BAMBINI GRATIS SOLO PER SOGGIORNI DI MINIMO 4 NOTTI

(PER SOGGIORNI FINO A 3 NOTTI VERRÀ APPLICATA LA RIDUZIONE DEL 50%)

RIDUZIONI E SUPPLEMENTI

• **Infant/Bambini:** 0/2 anni in camera dei genitori, gratuito (sulla base della mezza pensione); • **Sistemazione prevista:** 0/2 anni n.c. gratuito in culla propria; • **Culla hotel 0/3 anni:** se richiesta, supplemento Euro 8 al giorno da pagare in loco; • **Supplemento pensione completa:** Euro 15 a persona al giorno; • **Supplemento camera singola:** Euro 15 al giorno; • **Supplemento per soggiorni inferiori al minimo notti indicato in tabella:** +20%; • **Animali:** ammessi di piccola/media taglia, su richiesta, Euro 50 per disinfezione finale; • **Cenone di Natale e di Capodanno:** inclusi nelle quote (bevande escluse); • **Tessera club:** obbligatoria da pagare in loco Euro 5 a persona al giorno, dagli 8 anni in poi.

TASSA DI SOGGIORNO: EURO 1,00 A PERSONA, A NOTTE A PARTIRE DAI 13 ANNI, DA REGOLARE IN LOCO ALL'ARRIVO.



Veneto ⇒ MISURINA Alt. Mt.1.756



A i piedi delle Tre Cime di Lavaredo ed a soli 13 km dalla rinomata Cortina d'Ampezzo, sorge l'abitato di Misurina. La zona, di incomparabile bellezza, offre al turista la possibilità di sciare su 10 chilometri di piste servite da 3 impianti di risalita, con l'alternativa di raggiungere i tracciati di Cortina distanti solo 6 chilometri. Misurina offre, inoltre, la possibilità di praticare il fondo su due anelli panoramici e lo sci alpinismo su innumerevoli itinerari.

⇒ COME SI RAGGIUNGE

in auto: autostrada A 27 uscita "Vittorio Veneto", SS. per Belluno-Cortina, proseguire poi con SS51 e SR48 in direzione Misurina;

in treno: Stazione FS di Calalzo, proseguimento con pullman di linea.



Grand Hotel Misurina****

Posizione: Da Cortina d'Ampezzo, passando per il passo delle Tre Croci, si raggiunge Misurina, una rinomata località invernale ed estiva che, con il suo romantico lago, si trova nel cuore delle Dolomiti, a 1.756 metri di altezza.

Descrizione e servizi: A disposizione degli ospiti vi sono 86 camere + 38 appartamenti in formula hotel, tutte dotate di telefono, televisione, cassetta di sicurezza, asciugacapelli e frigobar (riempimento su richiesta a pagamento). Non previste camere per disabili. Il servizio offre prima colazione a buffet, pranzo e cena con servizio al tavolo con un menù che comprende specialità di cucina nazionale ed internazionale (**bevande escluse tranne 04-11/01 e 7-15/03 dove sono incluse ai pasti: ¼ di vino della casa e ½ litro di acqua minerale**) Non prevista cucina per celiaci. Le serate sono allietate da vari intrattenimenti e da un piacevole piano bar (3 volte a settimana), mentre un servizio di miniclub (4/12 anni - 5 ore al giorno - 6 giorni a settimana) è attivo durante la giornata ad orari e periodi prestabiliti, con una simpatica ed ampia area fornita di giochi per lo svago dei piccoli ospiti. Il centro benessere a pagamento in loco (piscina, idromassaggio, sauna, bagno turco, doccia scozzese (con secchio a ribalta), ed area relax con tisaneria; i bambini/ragazzi fino a 16 anni possono accedere solo alla piscina interna. **Servizio Wi-Fi gratuito** nella hall.

Soggiorni: soggiorni sabato/sabato, esclusi periodi fissi/liberi.

Check in ore 17.00 - **check out** ore 10.00.

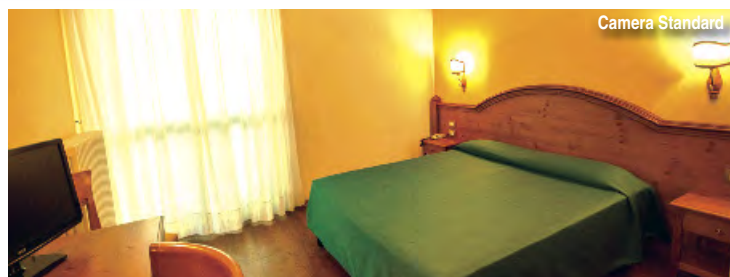

Camera Standard

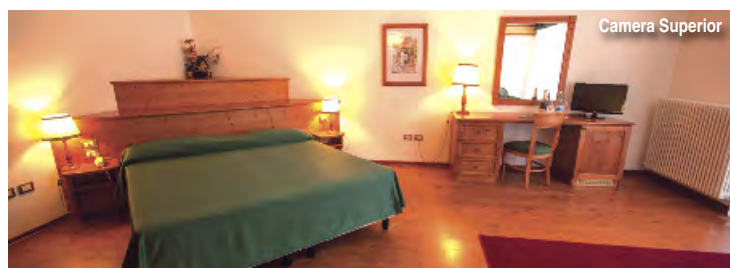

Camera Superior

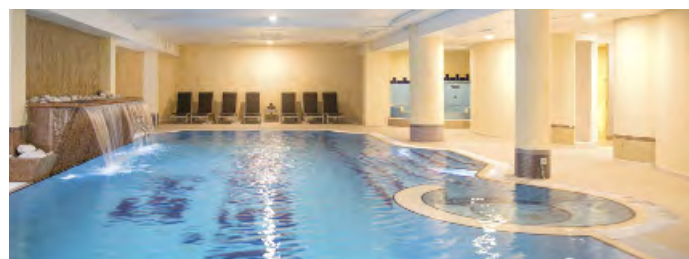
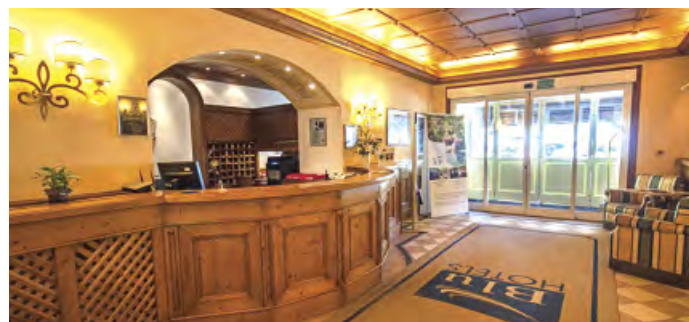

QUOTE INDIVIDUALI DI PARTECIPAZIONE IN EURO

MEZZA PENSIONE - BEVANDE ESCLUSE

Periodi	Notti	CAMERE		RIDUZIONE LETTO AGGIUNTO	
		STANDARD (*)	CAMERE SUPERIOR	2/12 anni (****)	Dai 12 anni
21/12 - 28/12	7 (**)	686	756	50%	50%
28/12 - 04/01	7 (**)	925	995	50%	50%
04/01 - 11/01 (****)	7 (**)	620	690	50%	50%
11/01 - 25/01	1 min.4	88	98	50%	50%
25/01 - 22/02	1 min.4	92	102	50%	50%
22/02 - 29/02	7 (**)	686	756	50%	50%
29/02 - 15/03 (****)	1 min.4	78	88	50%	50%

(****) BEVANDE INCLUSE 04-11/01 E 07-15/03

(**) SOGGIORNI FISSI SABATO/SABATO, ARRIVI LIBERI NEGLI ALTRI PERIODI.

(*) LA TIPOLOGIA STANDARD PREVEDE SOLO CAMERE DOPPIE

LE CAMERE TRIPLE O QUADRUPLE SARANNO ASSEGNATE IN CORPO CENTRALE O ZONA RESIDENCE (APPARTAMENTO FORMULA HOTEL) SECONDO DISPONIBILITÀ AL MOMENTO DELL'ARRIVO IN STRUTTURA

PROMOZIONI SPECIALI

SPECIALE PIANO FAMIGLIA (****)

OFFERTA RISERVATA ALLE FAMIGLIE

CON MINIMO 2 ADULTI IN CAMERA SUPERIOR, SUITE O APPARTAMENTO FORMULA HOTEL (CAMERE FAMILY)

(****) 2+1=2 & 2+2=2: BAMBINI GRATUITI FINO A 12 ANNI, SOGGIORNO MINIMO 7 NOTTI

(VALIDO PER SOGGIORNI DAL 21/12/2019 AL 06/01/2020)

(****) 2+1=2 & 2+2=2: BAMBINI GRATUITI FINO A 12 ANNI, SOGGIORNO MINIMO 4 NOTTI

(VALIDO PER SOGGIORNI DAL 06/01/2020 AL 15/03/2020)

SPECIALE "BEVANDE INCLUSE":

1/4 DI VINO & 1/2 LITRO DI ACQUA MINERALE INCLUSE A CENA (SOGGIORNO MINIMO 7 NOTTI)
(VALIDO PER SOGGIORNI DAL 04/01/2020 AL 11/01/2020 & DAL 07/03/2020 AL 14/03/2020)

RIDUZIONI E SUPPLEMENTI

• **Infant 0/2 anni:** gratis, se in camera con un solo adulto verrà applicato il supplemento doppia uso singola, su richiesta se disponibile; • **Culla hotel:** se richiesta, Euro 8 al giorno da pagare in loco (pasti esclusi); • **Supplemento doppia uso singola:** + 50%; • **Supplemento camera vista lago:** Euro 20 al giorno a camera (da calcolare sulla tariffa superior); • **Supplemento suite:** Euro 30 al giorno a camera (da calcolare sulla tariffa superior); • **Appartamento formula hotel (camera family):** Euro 25 a camera/al giorno (da calcolare sulla tariffa superior); • **Supplemento pensione completa:** Euro 20 al giorno a persona; • **Cenone di Capodanno:** obbligatorio da pagare in loco adulti Euro 50, bambini 4/12 anni Euro 30, (bevande escluse); • **Supplemento garage (ad esaurimento posti):** Euro 10 al giorno, oppure Euro 35 a settimana, da pagare in loco; • **Animali:** ammessi di piccola taglia, supplemento Euro 20 al giorno, da pagare in loco; • **Speciale promozione single+chd (su richiesta):** su richiesta le riduzioni bambini sono valide anche se sistemati in camera doppia con un solo adulto.

TASSA DI SOGGIORNO: I COMUNI ITALIANI HANNO LA FACOLTÀ DI APPLICARE LA TASSA DI SOGGIORNO.

DETTA TASSA NON È PREVISTA NELLE QUOTE RIPORTATE IN TABELLA. SE APPLICATA, DOVRÀ EVENTUALMENTE ESSERE PAGATA DAL CLIENTE DIRETTAMENTE IN HOTEL.

Veneto ⇒ ASIAGO Alt. Mt.1.001



L'altopiano dei Sette Comuni, conosciuto anche come "Altopiano di Asiago", è un vasto territorio formato da 8 comuni, ideale per le vacanze in ogni stagione: in inverno per le sue piste da sci, in particolare per gli oltre 500 km di piste da fondo, e per la possibilità di fare escursioni e ciaspolate. Ma anche in primavera, estate ed autunno grazie a svariate offerte di attività, come ad esempio la mountain bike, le passeggiate e l'orienteeing.

⇒ **COME SI RAGGIUNGE**
in auto: A22 del Brennero uscita Trento Nord o a Trento Sud, percorrere la SS47 della Valsugana e seguire le indicazioni per Lavarone e per Vezzena; da Vezzena, la SS349 conduce ad Asiago
in treno: Stazione FS di Thiene

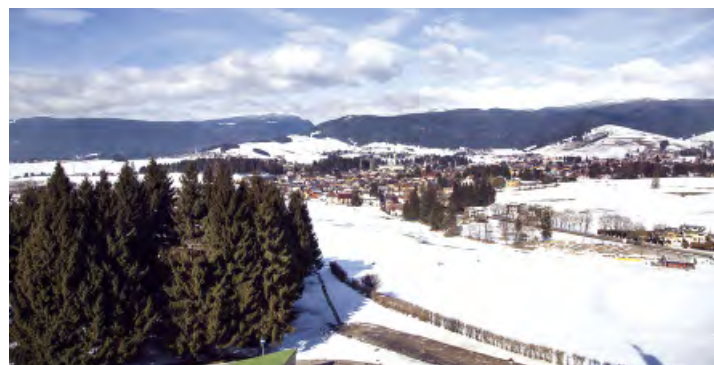
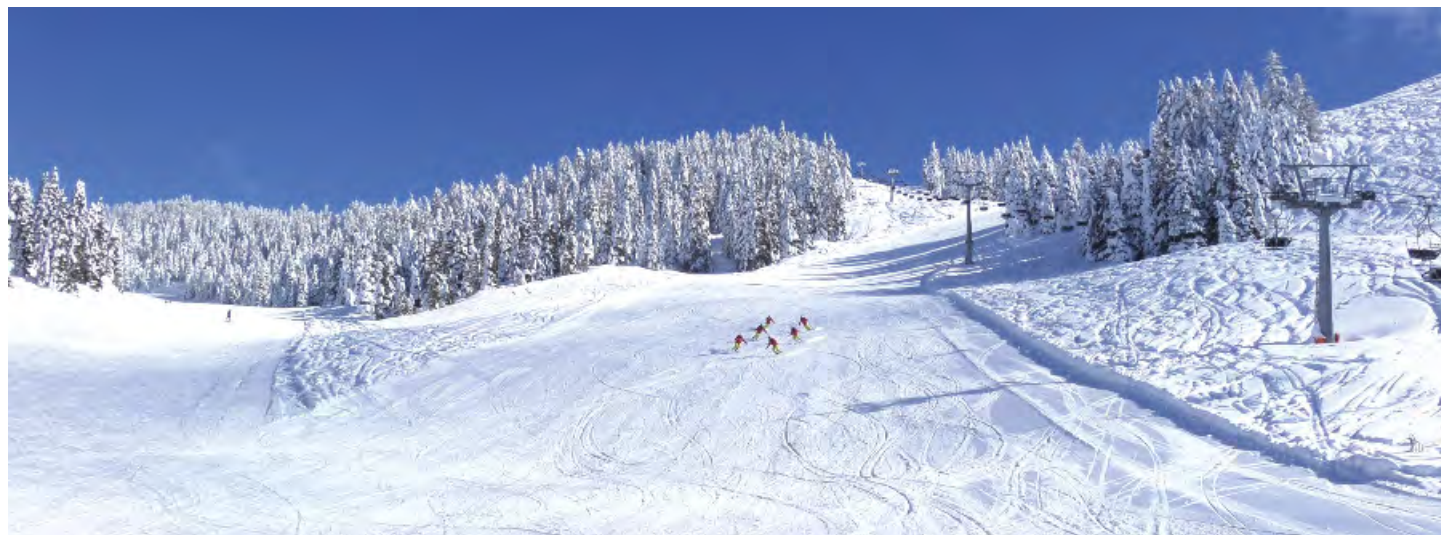
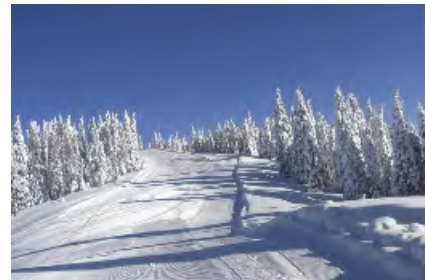



Linta Hotel Wellness & SPA ****s

Posizione: Il Linta Park Hotel è situato a circa 1.000 metri d'altitudine, in una posizione privilegiata, che gli garantisce una splendida vista panoramica sulle montagne circostanti e sulla città di Asiago, sposa con maestria un ambiente Naturale da sogno ed i comfort più moderni.

Descrizione e servizi: l'hotel dispone di ampi ed eleganti spazi comuni, una scenografica sala ristorante e raffinata zona Bar, entrambe affacciate su una veduta meravigliosa; La struttura dispone di un moderno **Centro Benessere** (a pagamento, Gratis per i ragazzi 2/16 anni solo accesso alla piscina interna (11.00-13.00)) ideale per una completa rigenerazione di corpo e mente: a disposizione degli ospiti **Zona Naturistica** con 2 saune, bagno turco, stanza del sale, cascata di ghiaccio, jacuzzi, docce ed area relax; Zona Bikini con sauna finlandese, bio-sauna, vasca a reazione, docce emozionali, aree relax, piscina coperta con idromassaggio e cascata; Zona Esterna con vasca riscaldata con idromassaggio e cascata cervicale, sauna finlandese, doccia e solarium; Gli ospiti potranno usufruire, su richiesta a pagamento, di rigeneranti trattamenti (massaggi e trattamenti per il corpo); a disposizione l'accesso gratuito alla palestra. A disposizione degli ospiti ampio parco e garage (a pagamento ad esaurimento posti). **Le camere:** l'hotel dispone di 100 comode camere suddivise in Standard, Superior, De Luxe, Junior Suite e Family. Le camere sono dotate di: doccia o vasca, frigobar (riempimento su richiesta a pagamento), cassaforte, tv a schermo piatto; le Family, con doccia, più ampie delle Standard, sono composte da 1 camera matrimoniale ed un salottino con divano letto. **Ristorante:** l'hotel offre trattamento di mezza pensione (colazione a buffet e cena servita al tavolo) bevande escluse. Accettati pagamenti in contanti, bancomat, carte di credito (Diners e American Express non accettate).

Animali: ammessi solo di piccola taglia (escluse aree comuni) con supplemento.

Soggiorni: sabato/sabato esclusi periodi liberi

Consegna camere: dalle Ore 17.00 / **Riconsegna:** entro le Ore 10.00

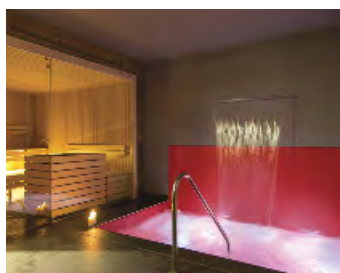
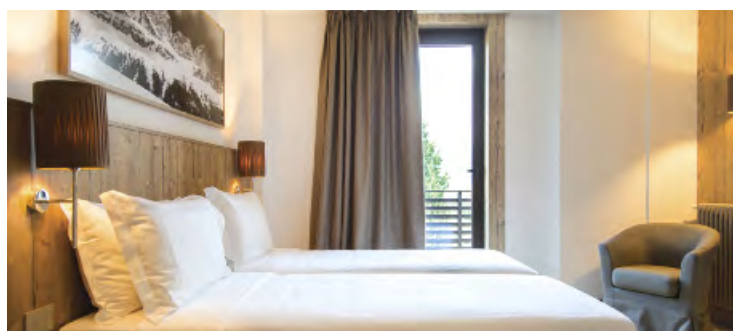

QUOTE INDIVIDUALI DI PARTECIPAZIONE IN EURO

Periodi	Notti	MEZZA PENSIONE - BEVANDE ESCLUSE		RIDUZIONE LETTO AGGIUNTO		
		TARIFFA A NOTTE DOMENICA-VENERDI CAMERE STANDARD	TARIFFA A NOTTE VENERDI-DOMENICA CAMERE STANDARD	Bambini 0/2 anni	3° letto (**) dai 2 anni	4° letto (**) dai 2 anni
21/12 - 28/12	1 min 7 (*)	120	120	GRATIS	50%	50%
28/12 - 01/01	1 min 7 (*)	175	175	GRATIS	50%	50%
01/01 - 06/01	1 min 7 (*)	140	140	GRATIS	50%	50%
06/01 - 26/01	1 min 4	60	120	GRATIS	50%	50%
26/01 - 21/02	1 min 4	70	140	GRATIS	50%	50%
21/02 - 01/03	1 min 7	90	140	GRATIS	50%	50%
01/03 - 08/03	1 min 4	70	140	GRATIS	50%	50%
08/03 - 15/03	1 min 4	60	120	GRATIS	50%	50%

(*) SOGGIORNI FISSI SABATO/SABATO, ARRIVI LIBERI NEGLI ALTRI PERIODI.

(**) 3° LETTO NON DISPONIBILE IN CAMERA STANDARD, 4° LETTO DISPONIBILE SOLO IN JUNIOR SUITE, DE LUXE, CAMERA FAMILY.

RIDUZIONI E SUPPLEMENTI

• **Infant 0/2 anni:** gratuito in culla propria, (se in camera con un solo adulto verrà applicato il supplemento doppia uso singola), su richiesta se disponibile; • **Culla hotel:** se richiesta, Euro 8 al giorno da pagare in loco (pasti esclusi); • **Supplemento camera doppia uso singola:** +50%; • **Supplemento superior:** Euro 20 a camera al giorno; • **Supplemento camera de luxe:** Euro 60 a camera al giorno; • **Supplemento "Family":** Euro 60 a camera al giorno; • **Supplemento junior suite:** Euro 90 a camera al giorno; • **Canone di Capodanno:** Euro 50 adulti a persona; Euro 30 chd 4/12 anni, bevande escluse (obbligatorio da pagare in loco); • **Animali:** ammessi di piccola taglia con supplemento di Euro 20 al giorno da regolare in loco. • **Garage (ad esaurimento posti):** Euro 5 al giorno, da richiedere e regolare in loco.

TASSA DI SOGGIORNO: I COMUNI ITALIANI HANNO LA FACOLTÀ DI APPLICARE LA TASSA DI SOGGIORNO.

DETTA TASSA NON È PREVISTA NELLE QUOTE RIPORTATE IN TABELLA. SE APPLICATA, DOVRÀ EVENTUALMENTE ESSERE PAGATA DAL CLIENTE DIRETTAMENTE IN HOTEL.

Veneto ⇒ MALGA CIAPELA Alt. Mt.1.446



Situata ai piedi della Marmolada, il massiccio più alto delle Dolomiti, è inserita nel circuito Dolomiti Superski. Grazie all'ardita funivia, è possibile raggiungere in pochi minuti uno dei balconi naturali più belli delle Alpi, da cui si gode una veduta spettacolare.

⇒ **COME SI RAGGIUNGE**
in auto: Autostrada A27 Venezia/Mestre fino allo svincolo Alemagna - SS51 fino a Ponte nelle Alpi - SS50 fino a Belluno - SS203 fino a Caprile, quindi SS641 fino a Malga.
in treno: stazione di Belluno a 59 Km.

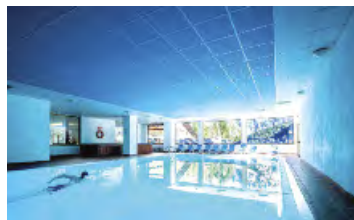
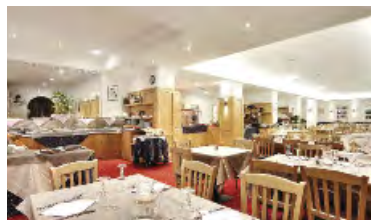

Hotel Principe Marmolada***

Posizione: L'hotel Principe Marmolada è situato a Malga Ciapela in provincia di belluno nel cuore delle dolomiti.; a pochi metri si trova la funivia che conduce in cima alla marmolada (Punta Rocca), nel mitico comprensorio di "Arabba-Marmolada" che con le sue funivie, cabinovie , seggiovie e sciovie è uno snodo incredibile per tutti i livelli. L'hotel si trova vicino all'imponente Regina delle Dolomiti e rappresenta la meta perfetta per chi intende rilassarsi e divertirsi circondato dal verde e da incantevoli vallate.

Descrizione e servizi: L'hotel dispone di ambienti confortevoli ed accoglienti: 92 camere in parte con balcone, dotate tutte di TV sat, telefono , cassaforte, morbidi piumoni termici, kit di cortesia, servizi con vasca o doccia e asciugacapelli; si suddividono in Camere Classic (doppie, triple e quadruple - alcune mansardate) che dispongono di bagno con doccia o vasca ed ampie finestre affacciate sul paesaggio circostante; **Camere Family** per 4/5/6 persone (minimo 3 quote intere), spaziose, composte da due camere ed un bagno (con doccia o vasca); **Camere Balcony** per max 2 adulti + 2 bambini (quadruple con letto a castello), dispongono di un bagno con vasca ed ampie finestre con Balcone affacciato sul paesaggio circostante, e **Camere singole/dus** con letto alla francese; disponibili anche camere per persone con ridotte capacità motorie (su richiesta).

L'hotel dispone di: due sale ristorante , sala bar, sala meeting di 120 mq, ascensore, internet hot spot gratuito in area dedicata, palestra, piscina (gratuita, con accesso consentito anche ad i bambini accompagnati da un adulto), deposito sci e scarponi, deposito per i bagagli, parcheggio riservato e garage (a pagamento).

Ristorante: le due sale ristorante (Principe e Postiglione) offrono piatti della gastronomia locale in un ambiente di montagna particolarmente rilassato, con prima colazione, pranzo e cena con servizio buffet (con acqua naturale/gasata e vino della casa inclusi durante i pasti). A pagamento disponibile il **Beauty Center** con doccia solare, trifacciale abbronzante, 2 vasche idromassaggio, 2 Saune e la piscina.

Animali: ammessi di piccola taglia, da regolare in loco.

Soggiorni: Domenica/Domenica, esclusi periodi fissi e possibilità di soggiorni di minimo 3 notti in alcuni periodi, se disponibili.

Consegna camere: dalle Ore 17:00

Rilascio camere: entro le Ore 10:00

QUOTE INDIVIDUALI DI PARTECIPAZIONE IN EURO

Periodi	Notti	MEZZA PENSIONE - BEVANDE INCLUSE	CAMERA "CLASSIC"	RIDUZIONE LETTO AGGIUNTO (*)		
				3° letto 3/13 anni	4° letto 3/13 anni	3°/4° letto Adulto
18/12 - 26/12	3 (a scelta)		255	GRATIS	50%	20%
26/12 - 02/01	7		1.015	GRATIS	50%	20%
02/01 - 06/01	4		560	GRATIS	50%	20%
06/01 - 12/01	3 (a scelta)		210	GRATIS	50%	20%
12/01 - 19/01	3 (a scelta)		210	GRATIS	50%	20%
19/01 - 26/01	7		525	GRATIS	50%	20%
26/01 - 02/02	7		595	GRATIS	50%	20%
02/02 - 09/02	7		595	GRATIS	50%	20%
09/02 - 16/02	7		770	GRATIS	50%	20%
16/02 - 23/02	7		770	GRATIS	50%	20%
23/02 - 01/03	7		840	GRATIS	50%	20%
01/03 - 08/03	7		770	GRATIS	50%	20%
08/03 - 15/03	7		700	GRATIS	50%	20%
15/03 - 22/03	3 (a scelta)		270	GRATIS	50%	20%
22/03 - 29/03	3 (a scelta)		240	GRATIS	50%	20%

(*) 3°/4° LETTO NELLE CAMERE "CLASSIC" SONO LETTI A CASTELLO

SPECIALE PRENOTA PRIMA

SCONTO DEL 20% PER TUTTE LE PRENOTAZIONI CONFERMATE ENTRO IL 01/12/2019.
SCONTO DEL 15% PER TUTTE LE PRENOTAZIONI CONFERMATE DAL 02/12/2019 AL 31/01/2020.
 (OFFERTA SOGGETTA A DISPONIBILITA' LIMITATA, SU RICHIESTA E NON CUMULABILE CON ALTRE OFFERTE)

RIDUZIONI E SUPPLEMENTI

• **Infant 0/3 anni:** Gratuiti in culla propria; • **CULLA (se richiesta):** Euro 10 al giorno da regolare in loco; • **Sistemazione Camera Family (min/max - 4/6 pax) su richiesta -** da regolare in agenzia: supplemento Euro 10 a persona al giorno (minimo 3 quote intere + riduzione 4° letto come da tabella); • **Riduzioni 3°/4° letto In Family:** 3/13 anni -50%, dai 13 anni -20%; • **Supplemento Camera Balcony:** Euro 5 a persona al giorno (da regolare in agenzia); • **Adulto + Bambino (3/13 anni):** pagano una quota intera ed una scontata del 50% (non cumulabile con prenota prima); • **Camera doppia uso singola (su richiesta):** + 50% (camera con letto alla francese); • **Supplemento pensione completa:** Euro 10 al giorno a persona dai 2 anni (da regolare in agenzia); • **Animali:** ammessi di piccola taglia (inferiori a 10 Kg), supplemento di Euro 80 a settimana; • **Cenone di Capodanno:** inclusi nelle quote per soggiorni di minimo 6 notti.

TASSA DI SOGGIORNO: I COMUNI ITALIANI HANNO LA FACOLTÀ DI APPLICARE LA TASSA DI SOGGIORNO.

DETTA TASSA NON È PREVISTA NELLE QUOTE RIPORTATE IN TABELLA. SE APPLICATA, DOVRÀ EVENTUALMENTE ESSERE PAGATA DAL CLIENTE DIRETTAMENTE IN HOTEL.

Veneto ⇒ MARESON DI ZOLDO ALTO Alt. Mt. 1.485



L'alta valle di Zoldo fa parte dello Ski Civetta, il più vasto comprensorio del Veneto, inserito nel carosello del Dolomiti Superski. Nel Comprensorio del Civetta si scia anche di notte: ben 5 Km. di piste illuminate servite da una moderna e veloce cabinovia ad agganciamento automatico, portano gli amanti dello sci in quota. L' innevamento artificiale copre il 90% delle piste.

⇒ COME SI RAGGIUNGE

in auto: autostrada A 27 uscita "Vittorio Veneto", S.S. per Belluno-Longarone, proseguire poi con SS251 e SP251;

in treno: Stazione FS di Belluno, proseguimento con pullman di linea.



Hotel Corona***

Posizione: A 40 km. da Cortina D'Ampezzo, situata nella Val Zoldana, terra dello sci e del pattinaggio su ghiaccio, offre il meglio delle varie specialità sciistiche con piste ormai affermate per competizioni di livello mondiale. Offre inoltre a Pecol una piscina riscaldata e a Forno di Zoldo uno stadio del ghiaccio coperto. L'hotel è situato lungo la strada di accesso agli impianti nella frazione di Mareson di Zoldo.

DESCRIZIONE E SERVIZI: Struttura caratterizzata dalla costruzione in stile rustico, signorile ed accogliente. Gli ambienti, elegantemente arredati in stile tipico montano sono completi di ogni comfort, dispongono di tutto ciò che serve per trascorrere una indimenticabile vacanza in tranquillità. Nel comprensorio del Civetta si scia anche di notte: ben 5 km. di piste illuminate e servite da una moderna e veloce cabinovia ad agganciamento automatico. Le piste illuminate sono: la Foppe, teatro di numerose gare di Coppa del Mondo alcuni anni fa, e la Cristelin. Gli 80 km. di piste sono serviti da 2 cabinovie, 12 seggiovie e 11 skilift. Per chi pratica sci di fondo a disposizione 40 km. di circuiti. L' innevamento artificiale copre il 90% delle piste. **Animali:** ammessi su richiesta di piccola taglia, esclusi luoghi comuni e ristorante, da segnalare alla prenotazione (con supplemento obbligatorio da pagare in loco).

Impianti ed area scistica: Gli impianti di risalita distano circa 1 km. L'alta valle di Zoldo fa parte dello Ski Civetta, il più vasto comprensorio del Veneto, inserito nel carosello del Dolomiti Superski. Piste sempre innevate per chi ama le discese ripide o per chi preferisce sciare in tranquillità. Nel comprensorio del Civetta si scia anche di notte: ben 5 km. di piste illuminate e servite da una moderna e veloce cabinovia ad agganciamento automatico. Le piste illuminate sono: la Foppe, teatro di numerose gare di Coppa del Mondo alcuni anni fa, e la Cristelin. Gli 80 km. di piste sono serviti da 2 cabinovie, 12 seggiovie e 11 skilift. Per chi pratica sci di fondo a disposizione 40 km. di circuiti. L' innevamento artificiale copre il 90% delle piste. **Animali:** ammessi su richiesta di piccola taglia, esclusi luoghi comuni e ristorante, da segnalare alla prenotazione (con supplemento obbligatorio da pagare in loco).

Consegna camere: dalle Ore 15.00 - **Riconsegna camera:** entro le Ore 10.00

Soggiorni: Domenica / Domenica, escluso periodi fissi.

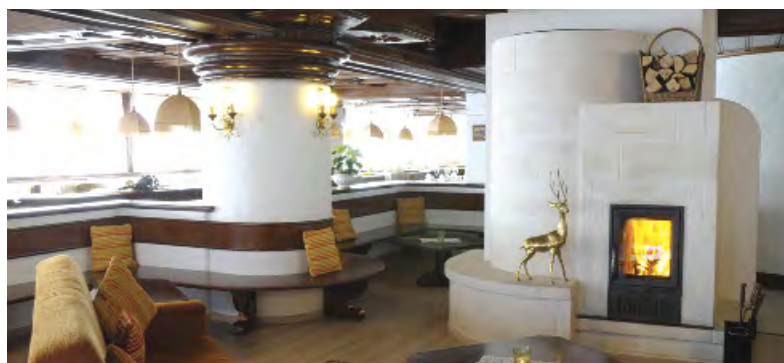

QUOTE INDIVIDUALI DI PARTECIPAZIONE IN EURO

TRATTAMENTO MEZZA PENSIONE - BEVANDE ESCLUSE

Periodi	Notti	CLASSIC	SUPERIOR DOPPIE o TRIPLE (SU RICHIESTA)	RIDUZIONE LETTO AGGIUNTO		
				3 ¹ / ₄ ° letto 2/8 anni (*)	3 ³ / ₄ ° letto 8/12 anni (*)	3° letto Adulto
01/12 - 21/12	1 min 3	58	68	Euro 14 al giorno	Euro 14 al giorno	20%
21/12 - 27/12	1 min 4	66	76	Euro 14 al giorno	Euro 14 al giorno	20%
27/12 - 02/01	1 min.6	105	115	50%	30%	20%
02/01 - 06/01	4	320	360	30%	20%	20%
06/01 - 26/01	1 min.4	65	75	GRATIS	GRATIS	20%
26/01 - 02/02	1 min 4	N.D.	N.D.	N.D.	N.D.	N.D.
02/02 - 09/02	1 min.4	66	76	Euro 14 al giorno	50%	20%
09/02 - 23/02	1 min.4	N.D.	N.D.	N.D.	N.D.	N.D.
23/02 - 01/03	1 min.4	69	79	Euro 14 al giorno	30%	20%
01/03 - 08/03	1 min.4	66	76	Euro 14 al giorno	50%	20%

(*) FORFAIT PASTI BAMBINI 2/8 ANNI E 8/12 ANNI N.C.; EURO 14 ALGIORNO / A BAMBINO (OBBLIGATORIO IN LOCO)
(SOLO DOVE RIPORTATO IN TABELLA)

CAMERE DOPPIE CON POSSIBILITÀ DI 3¹/₄° LETTO BAMBINI FINO A 12 ANNI (SEMPRE SU RICHIESTA)
3³/₄° LETTO ADULTI SOLO SU RICHIESTA

RIDUZIONI E SUPPLEMENTI

• **Infant 0/2 anni n.c.:** gratis in culla propria / pasti al consumo da regolare in loco; • **Culla hotel:** se richiesta, Euro 8 al giorno da regolare in loco (pasti esclusi); • **Pasto extra:** Euro 15 al giorno a persona, da regolare in loco (da verificare direttamente in loco la possibilità del pasto); • **Supplemento Singola:** su richiesta Euro 15 al giorno; • **Cena di Capodanno** inclusa (bevande escluse); • **Supplemento soggiorno inferiori alle 4 notti su richiesta, se disponibili:** supplemento +20%; • **Animali:** ammessi su richiesta di piccola taglia, esclusi luoghi comuni e ristorante, da segnalare alla prenotazione con supplemento obbligatorio da pagare in loco Euro 50 per pulizia finale.

TASSA DI SOGGIORNO: I COMUNI ITALIANI HANNO LA FACOLTÀ DI APPLICARE LA TASSA DI SOGGIORNO.
DETTA TASSA NON È PREVISTA NELLE QUOTE RIPORTATE IN TABELLA. SE APPLICATA, DOVRÀ EVENTUALMENTE ESSERE PAGATA DAL CLIENTE DIRETTAMENTE IN HOTEL.

Veneto ⇒ AURONZO DI CADORE Alt. Mt.900



Posto ad una quota di 900 mt., la località di Auronzo si snoda per oltre 8 chilometri nel fondovalle più lungo del Cadore. La presenza del lago di S.Caterina attorno al quale si snodano peraltro vari percorsi pedonali e ciclabili che consentono di effettuare salutarie passeggiate senza dover spostarsi in automobile e di poter apprezzare il panorama circostante, con particolare riguardo alle inimitabili Tre Cime di Lavaredo.

⇒ COME SI RAGGIUNGE

in auto: autostrada A 27 uscita "Pian di Vedoja - Belluno", In località Tai di Cadore seguire le indicazioni per Auronzo-Comelico SS 51bis, giunti nel comune di Lozzo di Cadore seguire le indicazioni per Auronzo SS 52.

in treno: Stazione Calalzo di Cadore, proseguimento con pullman di linea.



Hotel Auronzo****

Posizione Posto ad una quota di 900 metri s.l.m., la località di Auronzo si snoda per oltre 8 chilometri nel fondovalle più lungo del Cadore. Presente anche il lago di S. Caterina attorno al quale si snodano vari percorsi pedonali e ciclabili che consentono di effettuare salutarie passeggiate senza dover spostarsi in automobile e di poter apprezzare il panorama circostante, con particolare riguardo alle inimitabili Tre Cime di Lavaredo. Fanno da sfondo ad Auronzo montagne come appunto le Tre Cime di Lavaredo, i Cadini, la Croda dei Toni, il Cono del Doge, paradiso degli alpinisti e terreno di feroce contesa durante la Grande Guerra.

Descrizione e servizi: L'Hotel Auronzo si trova proprio nel centro storico dell'omonima località, a pochi passi dal Lago S. Caterina, dal palazzetto del ghiaccio, dal cinema ed a circa 3 km. dagli impianti di risalita, raggiungibili con il bus navetta ad orari prestabiliti. L'hotel presenta un bar elegante, sala biliardo e un ristorante tipico con la vista sul lago. Dispone di ascensore attrezzato per portatori di handicap e camere dedicate. **Le 50 camere** sono arredate con complementi prevalentemente in legno, un materiale che si sposa alla perfezione con i colori caldi usati (prevalenza di bordeaux e marrone) e che contribuisce a rendere l'ambiente familiare. Dispongono tutte di servizi privati, phon, tv LCD con canali Sky, cassaforte, minibar. La maggior parte delle camere sono di tipologia CLASSIC. Su richiesta è possibile prenotare la tipologia SUPERIOR che prevede la sistemazione in ampie camere con balcone vista lago dotate di vasca idromassaggio, fornitura di un wellness-pack.

Il Centro Zona Relax dell'hotel vanta una sauna, un bagno turco ed una vasca idromassaggio, con angolo tisaneria.

A disposizione dei clienti: deposito sci riscaldato, Wi-fi gratuito, Piano Bar.

Animali: ammessi su richiesta di piccola taglia, escluso luoghi comuni e ristorante, da segnalare alla prenotazione (supplemento obbligatorio da pagare in loco).

Soggiorni: Domenica ore 15:00 / Domenica ore 10:00 escluso periodi fissi.

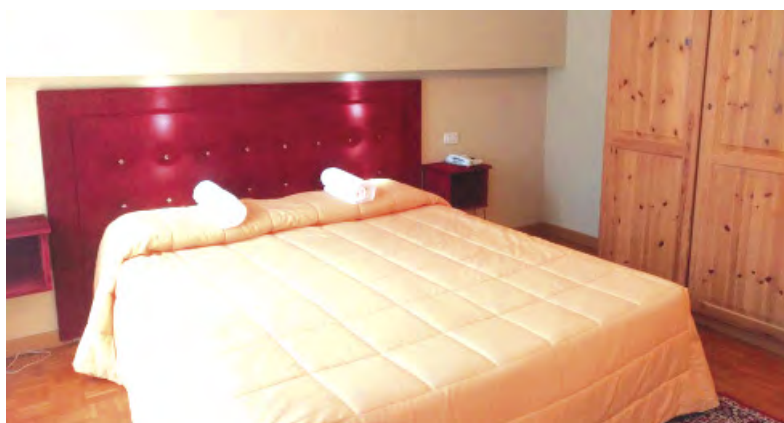

QUOTE INDIVIDUALI DI PARTECIPAZIONE IN EURO

TRATTAMENTO MEZZA PENSIONE - BEVANDE ESCLUSE

Periodi	Notte	CLASSIC	SUPERIOR DOPPIE O TRIPLE (SU RICHIESTA)	RIDUZIONE LETTO AGGIUNTO		
				3/4° letto 2/8 anni	3/4° letto 8/12 anni	3° letto Adulto
01/12 - 21/12	1 min 3	53	63	GRATIS FINO A 12 ANNI N.C.	20%	20%
21/12 - 27/12	1 min 4	65	75	GRATIS FINO A 12 ANNI N.C.	20%	20%
27/12 - 02/01	1 min.6	97	107	80%	30%	20%
02/01 - 06/01	4	332	372	80%	30%	20%
06/01 - 16/02	1 min.4	N.D.	N.D.	N.D.	N.D.	N.D.
16/02 - 01/03	1 min.6	73	83	80%	30%	20%
01/03 - 15/03	1 min.4	63	73	GRATIS	50%	20%
Dal 15/03 in poi	1 min.4	53	63	GRATIS FINO A 12 ANNI N.C.	20%	20%

CAMERE DOPPIE CON POSSIBILITÀ DI 3/4° LETTO BAMBINI FINO A 12 ANNI (SEMPRE SU RICHIESTA)
3/4° LETTO ADULTI SOLO SU RICHIESTA

RIDUZIONI E SUPPLEMENTI

• **Infant 0/2 anni n.c.:** gratis in culla propria / pasti al consumo da regolare in loco; • **Culla hotel:** se richiesta, Euro 8 al giorno da regolare in loco (pasti esclusi); • **Riduzione 3° letto adulto:** -20%; • **Pasto extra:** Euro 15 al giorno a persona, da regolare in loco (da verificare direttamente in loco la possibilità del pasto); • **Supplemento Singola:** su richiesta Euro 15 al giorno; • **Cena di capodanno inclusa (bevande escluse);** • **Animali:** ammessi su richiesta di piccola taglia, esclusi luoghi comuni e ristorante, da segnalare alla prenotazione con supplemento obbligatorio da pagare in loco Euro 50 per pulizia finale; • **Supplemento soggiorno inferiori alle 4 notti su richiesta, se disponibili:** supplemento +20%.

TASSA DI SOGGIORNO: EURO 2,00 A PERSONA AL GIORNO PER I PRIMI 5 GIORNI, DA PAGARE AL RICEVIMENTO ALL'ARRIVO.

Francia ⇒ LES DEUX ALPES Alt. Mt. 1.790



Centro internazionale di turismo, regina dello sci estivo, diventa d'inverno una delle più grandi e ambite mete per lo sci. Les 2 Alpes offre una moderna rete di impianti che da quota 1.650 metri porta ai 3.600 metri del ghiacciaio, dove è possibile sciare tutto l'anno. 250 km di piste collegate tra loro perfettamente innevate, danno la possibilità a tutti gli sciatori, principianti e non, di godersi interminabili discese di varie difficoltà. Les 2 Alpes offre anche sci fuori pista, sci alpinismo, parapendio, inoltre complessi sportivi completi di ogni attrezzatura, ristoranti, piano bar, discoteche e negozi che assicurano un piacevole relax dopo un intensa giornata di sci.

⇒ COME SI RAGGIUNGE

in auto: A 32 Torino/Bardonecchia, quindi SS 24 del Monginevro, Briancon, Col de Lauteret, La Grave, fino a Les 2 Alpes;

in treno: Stazione di Grenoble a 75 Km, quindi pullman di linea.

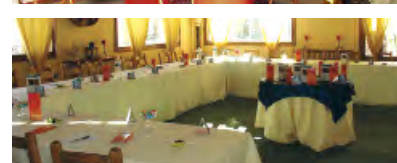
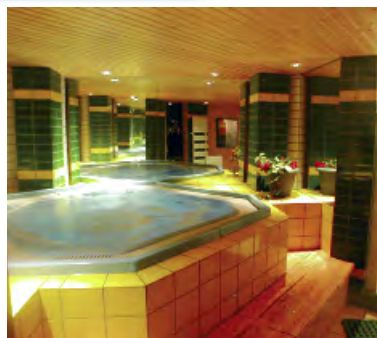

La Belle Etoile ***

L'Hotel con la sua terrazza con vista sul massiccio della Muzelle vanta uno dei migliori panorami di Les Deux Alpes. E' situato in centro paese a 400 Mt dallo Jandri Express che porta direttamente al ghiacciaio a 3600 Mt, e a 150 Mt dalla seggiovia Le Diable. L'Hotel offre alla propria clientela un ambiente familiare ed accogliente; è rinomato per l'ospitalità, la cortesia ed apprezzato per l'ottima cucina italiana ed internazionale.

Ristorazione: il servizio prevede una colazione di tipo continentale con un buffet dolce e salato, yogurt, cereali, brioches, salumi, formaggi. Il tutto è accompagnato da caffè, cioccolato, the e succo di frutta, merenda al rientro dallo sci. A cena un buffet di verdure cotte e crude accompagnate da una selezione di antipasti. Una scelta fra due primi e due secondi, frutta fresca e dessert completano la proposta. Su richiesta sono disponibili menù per celiaci e per altre intolleranze alimentari. Ogni settimana è prevista una cena per degustare le specialità locali.

Servizi: a disposizione dei clienti hall, bar, tavolo da biliardo, sala soggiorno con caminetto e TV satellitare con canali italiani, SKY, sala ristorante, sala per riunioni, **Wi-Fi** gratuito in tutto l'hotel, ascensore, deposito sci riscaldato, parcheggio privato davanti l'albergo, garage privato (a pagamento), palestra, sauna, Jacuzzi. In Hotel possibilità di noleggio materiale da sci e da snowboard e acquisto skipass a tariffe scontate, possibilità di prenotare scuola sci e snowboard.

Relax: Per il relax e il tempo libero a disposizione degli ospiti, terrazza solarium con sdraio, area benessere con sauna e vasca idromassaggio Jacuzzi, sala fitness attrezzata, tavolo da ping pong.

Camere: 29 camere di varie tipologie alcune comunicanti con vista panoramica, tutte con servizi privati, asciugacapelli, cassaforte, telefono, Tv satellitare con canali italiani, alcune con balcone.

Animali: non ammessi.

Inizio/fine soggiorno: 17.00/10.00; sabato/sabato salvo diversa specifica.



QUOTE INDIVIDUALI DI PARTECIPAZIONE IN EURO

TRATTAMENTO MEZZA PENSIONE - BEVANDE ESCLUSE

Periodi	Notti	LISTINO	RIDUZIONE LETTO AGGIUNTO		
			Riduzione 0/3 anni	Riduzione 3/14 ⁺ letto 3/13 anni	Riduzione 3/14 ⁺ letto Adulto
01/12 - 21/12	7	560	free	20%	20%
21/12 - 28/12	7	546	free	20%	20%
28/12 - 04/01	7	840	free	20%	20%
04/01 - 18/01	7	490	free	20%	20%
18/01 - 01/02	7	525	free	20%	20%
01/02 - 08/02	7	560	free	20%	20%
08/02 - 15/02	7	595	free	20%	20%
15/02 - 07/03	7	630	free	20%	20%
07/03 - 14/03	7	595	free	20%	20%
14/03 - 04/04	7	560	free	20%	20%
04/04 - 11/04	7	595	free	20%	20%
08/04 - 12/04	4	340	free	20%	20%
08/04 - 13/04	5	425	free	20%	20%
11/04 - 18/04	7	560	free	20%	20%

LA QUOTA COMPRENDE: TRATTAMENTO DI MEZZA PENSIONE DALLA CENA DEL GIORNO DI ARRIVO ALLA PRIMA COLAZIONE DEL GIORNO DI PARTENZA, MERENDA AL RIENTRO DALLO SCI, CENONE DI NATALE E VEGLIONE DI CAPODANNO CON SERATA DANZANTE (BEVANDE ESCLUSE) E CENA DI PASQUA, COCKTAIL DI BENVENUTO, UTILIZZO SALA FITNESS, SAUNA E VASCA IDROMASSAGGIO JACUZZI, WI-FI GRATUITO IN TUTTO L'ALBERGO. OGNI SETTIMANA ORGANIZZIAMO UNA CENA RUSTICA E UNA CENA PER DEGUSTARE LE SPECIALITÀ FRANCESI.

RIDUZIONI E SUPPLEMENTI

• **Supplemento Camera con balcone:** Euro 70 a camera a settimana in tutti i periodi; • **Supplemento Camera Singola:** 40% in tutti i periodi; • **Infant 0/3 anni:** Free con culla hotel (previa disponibilità); • **Adulto + bambino 3/13 anni:** pagano 1 quota intera ed 1 scontata del 20%; • **Supplemento soggiorni brevi:** Soggiorni di 1-3 notti supplemento del 20%; • **Garage privato** coperto su prenotazione Euro 10 a notte posti limitati. • **Speciale genitore single:** 1 adulto + 1 infant 0-3 anni pagano 1 quota intera supplemento singola; 1 adulto + 1 bambino 3-13 Anni sarà riconosciuta la riduzione riportata in tabella (posti soggetti a disponibilità limitata non cumulabile con altre offerte).

TASSA DI SOGGIORNO: EURO 1,70 A PERSONA AL GIORNO EXTRA DA PAGARE IN LOCO; 0/18 ANNI GRATUITA.

Piemonte ⇒ SESTRIERE Alt. Mt. 2.035



In posizione dominante sulle incantevoli valli piemontesi, teatro delle Olimpiadi invernali di Torino 2006, il comune di Sestriere sorge sulle vaste e panoramiche praterie del colle omonimo. Sia durante la stagione invernale, sia in quella estiva, Sestriere rappresenta uno dei più importanti punti di riferimento per gli amanti della montagna. Il comune di Sestriere è costituito da quattro nuclei abitativi: Sestriere Colle, Sestriere Borgata, Champlas du Col e Champlas Janvier. Centro del rinomato comprensorio sciistico della Via Lattea, è stato teatro dei principali eventi sportivi.

⇒ **COME SI RAGGIUNGE**
in auto: Autostrada del Frejus fino a Oulx; SS 24 fino a Cesana; proseguire poi per la SS 23;
in treno: Stazione di Oulx distante km 20.





Uappala Sestriere

Posizione: il resort sorge a pochi passi dal centro del paese (c.a. 200 mt) e dagli impianti di risalita della Via Lattea, seggiovia Garnel e funivia Fraiteve. La località offre moltissimi svaghi e attività, il comprensorio sciistico della Via Lattea è uno dei più conosciuti al mondo con i suoi 400 km di piste da discesa e quasi 50 km di piste da fondo. E' la struttura ideale per una vacanza di sport e divertimento, anche per famiglie e gruppi di amici; la via Lattea è una galassia di impianti per ogni specialità che faranno la gioia di piccoli e grandi campioni: piste per ogni livello e difficoltà, possibilità di sciare in notturna, ice-climbing, freeride, eliski, bob, slittino, snowscoot, snowbike elettrica, sleddog, ed anche di provare l'emozione di salire su una slitta trainata da cani husky. Inoltre la bellissima Torino dista c.a. 130 km se volete approfittare per visitare le meraviglie architettoniche, storiche ed artistiche della città come ad esempio il museo Egizio.

Distanza dagli impianti: A 200 mt. dallo snodo centrale della Via Lattea, costituito dalla funivia Fraiteve, dalla seggiovia Garnel, a c.a. 400 mt. gli altri impianti del Colle del Sestriere (a 50 metri dall'hotel fermata dello ski-bus pubblico a pagamento ad orari stabili); gli impianti di risalita collegano Sestriere con molte località della Via Lattea quali Sauze D'Oulx, Sansicario, Cesana, Pragelato, Claviere, la francese Montgenevre etc...

Descrizione e servizi: L'hotel dispone di un ristorante con vista panoramica, offre servizio a buffet di cucina italiana ed internazionale per la colazione, pranzo e cena con le **bevande incluse ai pasti** (acqua e vino alla spina); Il Resort è distribuito su due torri di 9 piani ciascuna collegata alla base da un edificio centrale dove si trova l'accesso principale alla Hall; **Camere:** Sono 187 camere suddivise in: **Camere "Classic"** con letto matrimoniale o letti separati in grado di ospitare fino a 4 persone con sistemazione letto a castello, sono dotate di Tv LCD 32", cassetta di sicurezza, morbidi piumoni termici e kit cortesia, un comodo bagno ed ampie finestre che affacciano sulle piste o sul paesaggio circostante; **Camere "Panoramic"** con letto matrimoniale o letti separati, triple e quaduple con divano letto a castello in grado di ospitare fino a 4 persone, sono dotate di Tv LCD 32", cassetta di sicurezza, diffusori acustici bluetooth, morbidi piumoni termici e kit cortesia, un comodo bagno con doccia, sono collocate dal quinto all'ottavo piano con ampie finestre che affacciano sulle piste o sul paesaggio circostante. **Attrezzature:** Ristorante, bar, palestra, solarium e centro benessere (a pagamento) con sauna e diverse tipologie di massaggi e trattamenti viso e corpo, discoteca e teatri con fantastici spettacoli, ascensore, **Wi-Fi** gratuito nelle aree comuni, noleggio/deposito sci e parcheggio non custodito.

Tessera Club/Animazione Uappala World dai 4 anni: inclusa nel prezzo con allegria e professionalità dell'Equipe che accompagnerà gli ospiti in ogni momento, garantendo attimi indimenticabili di divertimento per grandi e piccoli con cabaret, musical, happening, spettacoli in teatro, giochi e feste. Inoltre chi non scia troverà il **"Club Non Sciatori"** per intrattenersi con numerose attività, escursioni sulla neve, passeggiate, ciaspolate e tour enogastronomici. **"UAPPALAWORLD"**: per bambini e ragazzi, seguiti dall'equipe fin dal mattino, sia sulla neve che all'interno del resort con giochi, attività e spettacoli a loro dedicati; **"Kids e Mini Club"** (4-12 anni - servizio incluso) con attività di animazione e sportive con gli animatori; **"Young Club"** (12-17 anni - servizio incluso) per seguire e coinvolgere i ragazzi con attività sportive, tornei e balli con discoteca. Disponibili corsi Sci (dai 4 anni) e snowboard (dai 12 anni), a pagamento per adulti e bambini, con i maestri affiliati AMSI (Associazione Maestri Sci Italiani). Disponibile nelle vicinanze piscina e centro benessere comunale e la Discoteca Tabata.

Animali: non ammessi.

Soggiorni: Soggiorni liberi minimo 3 notti fino al 26/12 e dal 22/03, periodi fissi e settimanali domenica/domenica dal 26/12 al 22/03, **Consegna camere:** dalle Ore 16:00 - Rilascio entro le Ore 10:00

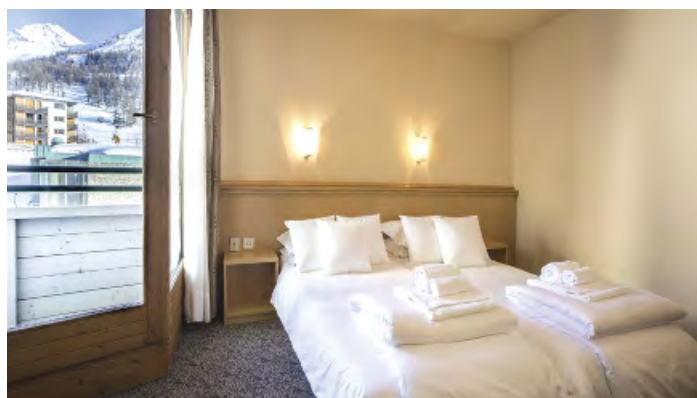

QUOTE INDIVIDUALI DI PARTECIPAZIONE IN EURO

Periodi	Notti	PENSIONE COMPLETA - BEVANDE INCLUSE (TESSERA CLUB INCLUSA)		RIDUZIONE LETTO AGGIUNTO			
		CLASSIC	PANORAMIC	3° letto 2/12 anni	4° letto 2/12 anni	3/4° letto 12/18 anni	Adulto
20/12 - 26/12	1 min 3	95	100	50%	50%	50%	25%
22/12 - 28/12	6	630	660	50%	50%	50%	25%
26/12 - 02/01	7	1.225	1.260	50%	50%	50%	25%
02/01 - 06/01	4	680	700	50%	50%	50%	25%
06/01 - 12/01	6	480	510	70%	50%	50%	25%
12/01 - 19/01	7	560	595	70%	50%	50%	25%
19/01 - 26/01	7	665	700	70%	50%	50%	25%
26/01 - 09/02	7	686	721	70%	50%	50%	25%
09/02 - 16/02	7	945	980	70%	50%	50%	25%
16/02 - 01/03	7	1.120	1.155	70%	50%	50%	25%
01/03 - 08/03	7	945	980	70%	50%	50%	25%
08/03 - 15/03	7	805	840	70%	50%	50%	25%
15/03 - 22/03	7	686	721	70%	50%	50%	25%
22/03 - 29/03	1 min 3	95	100	70%	50%	50%	25%
29/03 - 12/04	1 min 3	85	90	70%	50%	50%	25%
09/04 - 13/04	4	420	440	70%	50%	50%	25%

SPECIALE PRENOTA PRIMA

"GOLD PRICE" Sconto del 20% PER TUTTE LE PRENOTAZIONI CONFERMATE ENTRO il 01/12/2019.
"UAPPALA PRICE" Sconto del 10% PER TUTTE LE PRENOTAZIONI CONFERMATE ENTRO 90 GG ANTE PARTENZA
 (OFFERTA SOGGETTA A DISPONIBILITÀ LIMITATA)

SPECIALE SINGLE + CHD: 1 ADULTO + 1 BAMBINO 2/12 ANNI N.C. PAGANO 1 QUOTA INTERA ED UNA SCONTATA DEL 50%.

RIDUZIONI E SUPPLEMENTI

• **Infant 0/2 anni n.c.:** Gratis nel letto con i genitori e pasti da menù inclusi; • **Culla (su richiesta):** Euro 10 al gg in loco; • **Riduzione Mezza pensione:** Euro 8 al giorno a persona, seguono riduzioni da tabella; • **Supplemento doppia uso singola:** +25% dal 06/01 al 26/01 e dal 22/03 al 13/04, +50% nei restanti periodi; • **Tessera Club:** Inclusa dai 4 anni; • **Cenone di Capodanno:** incluso bevande incluse; • **Cena di Natale:** inclusa bevande incluse.

TASSA DI SOGGIORNO: I COMUNI ITALIANI HANNO LA FACOLTÀ DI APPLICARE LA TASSA DI SOGGIORNO.
 DETTA TASSA NON È PREVISTA NELLE QUOTE RIPORTATE IN TABELLA. SE APPLICATA, DOVRÀ EVENTUALMENTE ESSERE PAGATA DAL CLIENTE DIRETTAMENTE IN HOTEL.

Piemonte ⇒ CESANA TORINESE Alt. Mt. 1.350



Località situata in alta Val di Susa, sede dei giochi olimpici invernali del 2006, nella conca dominata dal monte Charberton, ai piedi del Monginevro, circondata dal suggestivo scenario delle alpi e dal magnifico carosello di piste e di impianti, la via Lattea. 400 km di piste per tutti i livelli, dalle piste baby per i principianti a quelle omologate per le discese libere internazionali; 3 telecabine 34 seggiovie e 75 km di piste con innevamento artificiale. Inoltre per gli amanti dello sci di fondo ci sono oltre 50 km di piste.

⇒ **COME SI RAGGIUNGE**
in auto: A 32 Torino/Frejus, uscita Oulx quindi SS 24 per 10 Km.
in treno: stazione di Oulx a 10 Km.

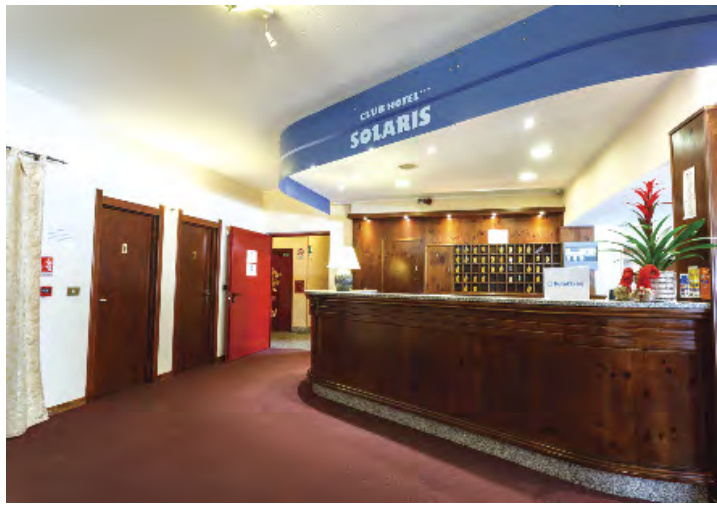



Club Hotel Solaris***

Posizione: Cesana Torinese si trova nel centro della Via Lattea. Il club hotel Solaris si trova a 250 metri dagli impianti di risalita che permettono di raggiungere il comprensorio dei Monti della Luna e collegano Cesana con Sansicario e da qui con tutta la via Lattea. Entrambe le aree mettono a disposizione degli ospiti centinaia di km di piste e splendidi tracciati che si snodano tra boschi di larici e abeti.

Descrizione e servizi: L'Hotel Solaris è dotato di camere confortevoli dove dormire sonni tranquilli: le camere tradizionalmente arredate in stile montano, offrono tutti i comfort per una memorabile vacanza sia d'inverno che d'estate. **Camere standard:** ideali per ospitare coppie o viaggiatori singoli, sono composte da una camera matrimoniale o doppia con bagno, dispongono di TV, asciugacapelli, servizi con doccia o vasca, telefono, cassaforte, balcone con vista montagna o giardino interno e riscaldamento centralizzato. **Camere family:** ampie e luminose, garantiscono un buon riposo e sono pensate per ospitare famiglie numerose e gruppi di amici, sono composte da 1 letto matrimoniale più letto a castello o due letti separati. Dispongono di TV, asciugacapelli, servizi con doccia o vasca, telefono, cassaforte, balcone con vista montagna o giardino interno e riscaldamento centralizzato.

Il Ristorante: per iniziare bene la giornata vi proponiamo il nostro ricco buffet di delizie: cereali, confetture, pane bianco e integrale appena sfornati, yogurt, prodotti tipici, frutta fresca, brioches, torte fatte in casa, piatti caldi a base di uova, salumi, legumi e tanta frutta e verdura. Il menù serale, creato per soddisfare i buongustai più esigenti, è servito con 3 portate a scelta ed impreziosito da un ricco buffet di antipasti caldi e freddi e vasta scelta d'insalate. Cena tipica piemontese una volta a settimana. Oltre ad un intero team alberghiero, durante il vostro soggiorno al Club hotel Solaris, avrete a disposizione un esperto della destinazione sarà il vostro assistente turistico. Un profondo conoscitore del territorio, un navigato viaggiatore ed uno sciatore professionista che saprà anticipare ogni vostra richiesta. Possibilità di acquistare skipass direttamente in hotel nel predisposto ufficio sia plurigiornaliero o settimanale senza costi aggiuntivi e senza code in biglietteria. Durante la stagione invernale, l'hotel offre convenzione presso una rinomata scuola sci che permetterà a tutti gli ospiti di prenotare lezioni di sci e snowboard a prezzi scontati. Grazie ad una nuova collaborazione, in hotel si avrà la possibilità di noleggiare la migliore attrezzatura scistica a prezzi convenienti. Il negozio è situato all'interno della Ski Room. Al Club hotel Solaris troverete 2 moderne ski room, da cui accedere direttamente dal piazzale esterno della struttura, dove si può conservare tutta l'attrezzatura sportiva e tenerla pronta per il giorno successivo. L'hotel offre un Solarium con vista a 360° sulle montagne circostanti, utilizzabile sia d'estate che d'inverno, dove trascorrere momenti di allegria e compagnia grazie al **Team di Animazione**. Ampio parcheggio gratuito e garage coperto a pagamento in loco, completano i tanti servizi offerti. Il Club hotel Solaris, dispone di un Team di Animazione che garantirà il divertimento degli ospiti con molte attività ricreative di cui: passeggiate con ciaspole nei boschi, attività club non sciatori, risveglio muscolare, ginnastica pre-sciistica, intrattenimento serale, shopping tour e tanto altro. **Trattamento di mezza pensione**, bevande incluse (welcome drink, colazione, snack alle 16:30 circa con torte, succhi, strudel, tè caldo e vin brulé, cene servite al tavolo, 1 cena piemontese a settimana e bevande al dispenser (acqua, soft drinks, birra alla spina e vino locale).

Tessera club: Per la stagione invernale 2019/2020 è previsto un servizio di animazione, con miniclub per i più piccini dal 21 dicembre 2019 al 21 Marzo 2020.

Animali: Ammessi di piccola taglia, su richiesta (supplemento da regolare in loco)

Soggiorni: Da Sabato ore 15:00 a Sabato ore 10:00, escluso periodi fissi.



QUOTE INDIVIDUALI DI PARTECIPAZIONE IN EURO

Periodi	Notti	LISTINO	RIDUZIONE LETTO AGGIUNTO			
			3° letto 2/12 anni	4°/5° letto 2/12 anni	3° letto Adulto	4°/5° letto Adulto
A 06/12 - 21/12	1 min. 3	55	GRATIS	50%	30%	20%
B 21/12 - 26/12	1 min. 5	77	GRATIS	50%	30%	20%
C 26/12 - 06/01	1 min. 7	100	-70%	50%	30%	20%
A 06/01 - 11/01	1 min. 3	55	GRATIS	50%	30%	20%
D 11/01 - 08/02	1 min. 4	65	GRATIS	50%	30%	20%
B 08/02 - 22/02	1 min. 7	77	GRATIS	50%	30%	20%
E 22/02 - 29/02	1 min. 7	82	-70%	50%	30%	20%
B 29/02 - 07/03	1 min. 7	77	GRATIS	50%	30%	20%
D 07/03 - 28/03	1 min. 4	65	GRATIS	50%	30%	20%
A 28/03 - 19/04	1 min. 3	55	GRATIS	50%	30%	20%

RIDUZIONI E SUPPLEMENTI

• **Infant 0/3:** gratis nel letto coi genitori // • **Culla:** su richiesta 10 euro a notte; • **Supplemento doppio uso singola:** Gratis 6-21/12, 06-11/01, 28/03-19/04, + 50% in tutti gli altri periodi; • **Speciale SINGLE + CHD:** 1 adulto + 1 chd pagano 1,5 quota nei periodi A e D; • **Speciale SINGLE + 2 CHD:** 1 adulto + 2 chd pagano 2 quote intere nei periodi A e D; • **Speciale vacanza lunga:** 14 notti al prezzo di 12 valido nei periodi A e D; • **Speciale over 65:** sconto 10% valido nei periodi A e D; • **Supplemento FBB:** 10 Euro a persona valido solo come packet lunch; • **Cenone di Natale:** obbligatorio da regolare in loco Euro 50 adulto ed Euro 30 a chd (2/12 anni); • **Cenone di Capodanno:** obbligatorio da regolare in loco Euro 60 adulto ed Euro 30 chd (2/12 anni); • **Garage:** Euro 60 a settimana, oppure Euro 10 al giorno (da segnalare alla prenotazione); • **Animali:** ammessi di piccola taglia, da comunicare alla prenotazione con supplemento Euro 10 a notte da regolare in loco.

TASSA DI SOGGIORNO: RICHIESTA DAL COMUNE DELLA LOCALITÀ EURO 1,50 (NEL 2019, NON ANCORA COMUNICATA PER IL 2020)
A PERSONA AL GIORNO DA VERSARE IN LOCO; SONO ESENTI I MINORI DI 12 ANNI, DISABILI E FORZE DELL'ORDINE PER ESIGENZE DI SERVIZIO.



Abruzzo ⇒ PESCASSEROLI Alt. Mt. 1.615



Situata nell'Alta Valle del Sangro, Pescasseroli è il centro più importante del Parco Nazionale d'Abruzzo. Il comprensorio sciistico della località permette di usufruire di 2 seggiovie e 5 sciovie che conducono a tracciati di tutti i livelli. Sciando con lo Skipass Alto Sangro, inoltre, si può usufruire anche delle piste di Pescocostanzo, Roccaraso e Rivisondoli. Gli appassionati del fondo hanno a disposizione le piste di Opi - Macchiarvana e i molti itinerari escursionistici che iniziano da Pescasseroli. Per gli appassionati dello sci-alpinismo, le montagne abruzzesi costituiscono un terreno ideale: gli altipiani dolcemente ondulati e le secolari faggete offrono al popolo dei fondisti una straordinaria varietà di percorsi. Chi aspira ad escursioni da sogno, trova nel Parco Nazionale d'Abruzzo un vero paradiso, nelle valli, sui monti, nei fitti boschi. Una grandola di itinerari che non richiedono necessariamente gli sci.

⇒ **COME SI RAGGIUNGE**

in auto: da Roma e Pescara A25 fino a Pescina; proseguire per la SS. 83; da Napoli: A1 Napoli - Roma uscita Cassino, proseguire per superstrada Cassino-Sora-Avezzano-Celano; da Bari: A14 Bari -Pescara, innesto A25 Pescara -Roma uscita Aielli Celano.

in treno: Stazione di Castel di Sangro distante 40 km.





Grand Hotel Del Parco****

Posizione: Il Grand Hotel Del Parco si trova nel centro di Pescasseroli, nel cuore del Parco Nazionale d'Abruzzo. La piccola cittadina, situata a 1.162 m. sul livello del mare, è circondata da una natura di enorme suggestione grazie alla straordinaria varietà di flora, fauna e dal clima asciutto e salubre. A disposizione degli sciatori, 20 Km. di piste, alcune delle quali superano i 7 Km. di lunghezza. Numerose sono le possibilità di passeggiate a cavallo e particolari itinerari guidati all'interno del parco nazionale d'Abruzzo, che conserva caratteristiche naturali uniche al mondo.

Descrizione e servizi: Il Grand Hotel Del Parco è uno storico albergo di grande prestigio. Le 110 caratteristiche camere con telefono, TV color, cassaforte e frigo bar (riempimento su richiesta e a pagamento). Non previste camere per disabili. Gli accoglienti luoghi comuni, l'elegante sala con grande camino e piano bar, fanno dell'hotel un ambiente esclusivo ed elegante. **Wi-Fi** gratuito nella hall. **Al ristorante:** piatti nazionali e tradizionali della cucina abruzzese con servizio al tavolo, bevande incluse (**acqua, vino della casa e soft drink**). Non prevista cucina per celiaci. Uno staff di animazione offre possibilità di intrattenimenti giornalieri e serali per grandi e bambini. Gli impianti di risalita, il campo scuola con ski-lift e piste per principianti e provetti sciatori, i bianchi altopiani per lo sci di fondo, sono raggiungibili in pochi minuti con il servizio di navetta del Grand Hotel. **Tessera club:** Obbligatoria da pagare in loco da 12 anni in poi, prevede: animazione diurna e serale, mini club 4/12 anni (ad orari prestabiliti), piano bar (3 volte a settimana), navetta per gli impianti (ad orari prestabiliti).



QUOTE INDIVIDUALI DI PARTECIPAZIONE IN EURO

Periodi	Notti	PENSIONE COMPLETA - BEVANDE INCLUSE		RIDUZIONE LETTO AGGIUNTO		
		TARIFFA A NOTTE DOMENICA-VENERDI CAMERE STANDARD	TARIFFA A NOTTE VENERDI-DOMENICA CAMERE STANDARD	3°/4° letto 0/2 anni	3°/4° letto (***) 2/12 anni	3°/4° letto dai 12 anni
21/12 - 26/12	1 Min. 5	98	98	GRATIS	50%	50%
21/12 - 28/12	1 Min. 7	98	98	GRATIS	50%	50%
28/12 - 01/01	1 Min. 7 (*)	130	130	GRATIS	50%	50%
01/01 - 06/01	1 Min. 7 (*)	110	110	GRATIS	50%	50%
06/01 - 26/01	1 Min. 2	47	82	GRATIS	50%	50%
26/01 - 21/02	1 Min. 4	62	97	GRATIS	50%	50%
21/02 - 01/03	1 Min. 7	72	107	GRATIS	50%	50%
01/03 - 08/03	1 Min. 4	62	97	GRATIS	50%	50%
08/03 - 15/03	1 Min. 4	47	82	GRATIS	50%	50%

(*) DAL 28/12 AL 06/01 SOGGIORNO DI MINIMO 7 NOTTI A SCELTA.

PROMOZIONE SINGLE

LE RIDUZIONI BAMBINI SONO VALIDE ANCHE SE SISTEMATI IN CAMERA DOPPIA CON UN SOLO ADULTO (SU RICHIESTA)

(**) PIANO FAMIGLIA

(CUMULABILE CON SOGGIORNO LUNGO)

2+1=2 & 2+2=2 : BAMBINI FINO A 12 ANNI GRATUITI IN CAMERA CON DUE ADULTI (MINIMO 5 NOTTI) VALIDO DAL 06/01 AL 15/03

SPECIALE SOGGIORNO LUNGO

(CUMULABILE CON PIANO FAMIGLIA)

SCONTO 10% PER SOGGIORNO MINIMO 7 NOTTI (VALIDO DAL 06/01 AL 15/03)

RIDUZIONI E SUPPLEMENTI

• **Infant 0/2 anni:** soggiorno gratuito se con culla propria (pasti esclusi da regolare in loco); su richiesta se in camera con un solo adulto verrà applicato il supplemento doppia uso singola; • **Culla hotel:** Euro 8 al giorno su richiesta da pagare in loco (pasti esclusi da regolare in loco); • **Supplemento camera doppia uso singola:** +50%; • **Supplemento camera mansarda:** Euro 20 al giorno a camera; • **Cenone di Capodanno:** obbligatorio da pagare in loco (bevande incluse) adulti Euro 50; bambini 4/12 anni Euro 30; • **Animali di piccola taglia:** Euro 20 al giorno da pagare in loco e da segnalare alla prenotazione; • **Tessera club:** obbligatoria da pagare in loco dai 12 anni in poi Euro 15 a settimana oppure Euro 4 al giorno per soggiorni inferiori alle 7 notti.

TASSA DI SOGGIORNO: I COMUNI ITALIANI HANNO LA FACOLTÀ DI APPLICARE LA TASSA DI SOGGIORNO.

DETTA TASSA NON È PREVISTA NELLE QUOTE RIPORTATE IN TABELLA. SE APPLICATA, DOVrà EVENTUALMENTE ESSERE PAGATA DAL CLIENTE DIRETTAMENTE IN HOTEL.

CONTENUTO DEL CONTRATTO DI VENDITA DEL PACCHETTO TURISTICO

Costituiscono parte integrante del contratto di viaggio oltre che le condizioni generali che seguono, la descrizione del pacchetto turistico contenuto nel catalogo, ovvero nel separato programma di viaggio, nonché la conferma di prenotazione e servizi richiesti dal viaggiatore. Essa viene inviata dal tour operator al viaggiatore o all'agenzia di viaggio, quale mandataria del viaggiatore e quest'ultimo avrà diritto di riceverla dalla medesima. Nel sottoscrivere la proposta di compravendita di pacchetto turistico, il viaggiatore deve tenere bene a mente che l'accettazione, per sé e per i soggetti per i quali chiede il servizio tutto compreso, sia il contratto di viaggio per come ivi disciplinato, sia le avvertenze in essa contenute, sia le presenti condizioni generali.

1. FONTI LEGISLATIVE

La vendita di pacchetti turistici, che abbiano ad oggetto servizi da fornire in territorio sia nazionale sia internazionale, è disciplinata dal Codice del Turismo, specificamente dagli artt. 32 al 51-*novis* per come modificato dal decreto Legislativo 21 maggio 2018 n.62, di recepimento ed attuazione della Direttiva UE 2015/2302 nonché dalle disposizioni del codice civile in tema di trasporto e mandato, in quanto applicabili.

2. REGIME AMMINISTRATIVO

L'organizzatore e l'intermediario del pacchetto turistico, cui il viaggiatore si rivolge, devono essere abilitati all'esecuzione delle rispettive attività in base alla legislazione vigente, anche regionale o comunale, stante la specifica competenza. L'organizzatore e l'intermediario rendono noti ai terzi, prima della conclusione del contratto, gli estremi della polizza assicurativa per la copertura dei rischi derivanti da responsabilità civile professionale, nonché gli estremi delle altre polizze di garanzia facoltative od obbligatorie, a tutela dei viaggiatori per la copertura di eventi che possano incidere sulla effettuazione o esecuzione della vacanza, come annullamento del viaggio, o copertura di spese mediche, rizzorio anticipato, smarrimento o danneggiamento bagaglio, nonché gli estremi della garanzia contro i rischi di insolvenza o fallimento dell'organizzatore e dell'intermediario, ciascuno per quanto di propria competenza, ai fini della restituzione delle somme versate o del rizzorio del viaggiatore presso la località di partenza ove il pacchetto turistico include il servizio di trasporto. Ai sensi dell'art. 18, comma VI, del Cod. Tur., l'uso della ragione o denominazione sociale delle parole "agenzia di viaggio", "agenzia di turismo", "tour operator", "mediatore di viaggio" ovvero altre parole e locuzioni, anche in lingua straniera, di natura simile, è consentito esclusivamente alle imprese abilitate di cui al primo comma.

3. DEFINIZIONI

Ai fini del contratto di pacchetto turistico si intende per:

- professionista, qualsiasi persona fisica o giuridica pubblica o privata che, nell'ambito della sua attività commerciale, industriale, artigianale o professionale nei contratti del turismo organizzato agisce, anche tramite altra persona che opera in suo nome o per suo conto, in veste di organizzatore, venditore, professionista che agevola servizi turistici collegati o di fornitore di servizi turistici, ai sensi della normativa di cui al Codice del Turismo.
- organizzatore, un professionista che combina pacchetti e li vende o li offre in vendita direttamente o tramite o tramite un altro professionista, oppure il professionista che trasmette i dati relativi al viaggiatore ad un altro professionista.
- venditore, il professionista, diverso dall'organizzatore, che vende o offre in vendita pacchetti combinati da un organizzatore.
- viaggiatore, chiunque intende concludere un contratto, o stipula un contratto o è autorizzato a viaggiare in base a un contratto concluso, nell'ambito di applicazione della legge sui contratti del turismo organizzato.
- stabilimento, lo stabilimento definito dall'articolo 8, lettera e), del decreto legislativo 26 marzo 2010, n. 59.
- supporto durevole, ogni strumento che permette al viaggiatore o al professionista di conservare le informazioni che gli sono personalmente indirizzate in modo da potersi accedere in futuro per un periodo di tempo adeguato alle finalità cui esse sono destinate e che consente la riproduzione identica delle informazioni memorizzate.
- circostanze inevitabili e straordinarie, una situazione fuori dal controllo della parte che invoca una tale situazione e le cui conseguenze non sarebbero state evitate nemmeno adottando tutte le ragionevoli misure;
- difetto di conformità, un inadempimento dei servizi turistici inclusi in un pacchetto.
- punto vendita, qualsiasi locale, mobile o immobile, adibito alla vendita al dettaglio o sito web di vendita al dettaglio o analogo strumento di vendita online, anche nel caso in cui siti web di vendita al dettaglio o strumenti di vendita online sono presentati ai viaggiatori come uno strumento, compreso il servizio telefonico;
- rientro, il ritorno del viaggiatore al luogo di partenza o ad altro luogo concordato dalle parti contraenti.

4. NOZIONE DI PACCHETTO TURISTICO

La nozione di pacchetto turistico è la seguente:
la combinazione di almeno due tipi diversi di servizi turistici, quali: 1. il trasporto di passeggeri; 2. l'alloggio che non costituisce parte integrante del trasporto di passeggeri e non è destinato a fini residenziali, o per corsi di lingua di lungo periodo; 3. il noleggio di auto, di altri veicoli o motocicli e che richiede una patente di guida di categoria A, 4. qualunque altro servizio turistico che non costituisca parte integrante di uno dei servizi turistici di cui ai numeri 1), 2) o 3), e non sia un servizio finanziario o assicurativo, ai fini dello stesso viaggio o della stessa vacanza, se si verifica almeno una delle seguenti condizioni:
1) tali servizi sono combinati da un unico professionista, anche se richiesto del viaggiatore o conformemente a una sua selezione, prima che sia concluso un contratto unico per tutti i servizi;
2) tali servizi, anche se conclusi con contratti distinti con singoli fornitori, sono:
2.1) acquistati presso un unico punto vendita e selezionati prima che il viaggiatore accentiata al pagamento;
2.2) offerti, venduti o fatturati a un prezzo forfettario o globale;
2.3) pubblicizzati o venduti sotto la denominazione "pacchetto" o denominazione analoga;
2.4) combinati dopo la conclusione di un contratto con cui il professionista si consente al viaggiatore di scegliere tra una selezione di tipi diversi di servizi turistici oppure acquistati presso professionisti distinti attraverso processi collegati di prenotazione per via telematica o il nome del viaggiatore, gli estremi del contratto e l'indirizzo di posta elettronica sono trasmessi dal professionista con cui è concluso il primo contratto a uno o più professionisti e il contratto con quest'ultimo o questi ultimi professionisti sia concluso al più tardi 24 ore dopo la conferma della prenotazione del primo servizio turistico.

5. CONTENUTO DEL CONTRATTO

- PROPOSTA D'ACQUISTO E DOCUMENTI DA FORNIRE**
- Al momento della conclusione del contratto di vendita di pacchetto turistico o, comunque, appena possibile, l'organizzatore o il venditore, fornisce al viaggiatore una copia o una conferma del contratto su un supporto durevole.
 - Il viaggiatore ha diritto a una copia cartacea qualora il contratto di vendita di pacchetto turistico sia stato stipulato alla contemporanea presenza fisica delle parti.
 - Per quanto riguarda i contratti negoziati fuori dei locali commerciali, definiti all'articolo 45, comma 1, lettera b), del decreto legislativo 6 settembre 2005, n. 206, una copia o la conferma del contratto di vendita di pacchetto turistico è fornita al viaggiatore su carta o, se il viaggiatore acconsente, su un altro supporto durevole.
 - Il contratto costituisce titolo per accedere al fondo di garanzia di cui al successivo art. 21.

6. INFORMAZIONI AL VIAGGIATORE - SCHEDA TECNICA

- Prima dell'inizio del viaggio l'organizzatore e l'intermediario comunicano al viaggiatore le seguenti informazioni:
 - arzi, località di sosta intermedia e coincidenze. Nel caso in cui l'orario esatto non sia ancora stabilito, l'organizzatore e, se del caso, il venditore, informano il viaggiatore dell'orario approssimativo di partenza e ritorno;
 - informazioni sull'identità del vettore aereo operativo, ove non nota al momento della prenotazione, giusta previsione art.11 Reg. Ce 2111/05 (Art. 11, comma 2 Reg. Ce 2111/05: "Se l'identità del vettore aereo effettivo o dei vettori aerei effettivi non è ancora nota al momento della prenotazione, il contraente del trasporto aereo fa in modo che il passeggero sia informato del nome del vettore o dei vettori aerei che opereranno in quanto vettori aerei effettivi per il volo o i voli interessati. In tal caso, il contraente del trasporto aereo farà in modo che il passeggero sia informato dell'identità del vettore o dei vettori aerei effettivi non appena la loro identità sia stata accertata ed il loro eventuale divieto operativo nell'Unione Europea".
 - ubicazione, caratteristiche principali e, ove prevista, la categoria turistica dell'alloggio ai sensi della regolamentazione del paese di destinazione;
 - i pasti forniti inclusi o meno;
 - visite, escursioni o altri servizi inclusi nel prezzo totale pattuito del pacchetto;
 - i servizi turistici prestati al viaggiatore in quanto membro di un gruppo e, in tal caso, le dimensioni approssimative del gruppo;
 - la lingua in cui sono prestati i servizi;
 - se il viaggio o la vacanza sono idonei a persone a mobilità ridotta e, su richiesta del viaggiatore, informazioni precise sull'idoneità del viaggio o della vacanza che tenga conto delle esigenze del viaggiatore. Richiede particolari sulle modalità di erezione e/o di esecuzione di taluni servizi facenti parte del pacchetto turistico, compresa la necessità di ausilio in aeroporto per persone con ridotta mobilità, la richiesta di pasti speciali a bordo o nella località di soggiorno, dovranno essere avanzate in fase di richiesta di prenotazione e risultare oggetto di specifico accordo tra il viaggiatore e l'Organizzatore, se del caso anche per il tramite dell'agenzia di viaggio mandataria.
 - il prezzo totale del pacchetto comprensivo di tasse e tutti i diritti, imposte e altri costi aggiuntivi, ivi comprese le eventuali spese amministrative e di gestione delle pratiche, oppure, ove questi non siano ragionevolmente calcolabili prima della conclusione del contratto, un'indicazione del tipo di costi aggiuntivi che il viaggiatore potrebbe dover ancora sostenere;
 - le modalità di pagamento, compreso l'eventuale importo o percentuale del prezzo da versare.

sare a titolo di acconto e il calendario per il versamento del saldo, o le garanzie finanziarie che il viaggiatore è tenuto a pagare o fornire;

- il numero minimo di persone richiesto per il pacchetto e il termine di cui all'articolo 41, comma 5, lettera a), prima dell'inizio del pacchetto per l'eventuale risoluzione del contratto in caso di mancato raggiungimento del numero;
 - le informazioni di carattere generale concernenti le condizioni in materia di passaporti e/o visti, compresi i tempi approssimativi per l'ottenimento dei visti, e le formalità sanitarie del paese di destinazione;
 - le informazioni sulla facoltà per il viaggiatore di recedere dal contratto in qualunque momento prima dell'inizio del pacchetto dietro pagamento di adeguate spese di recesso, o, se previste, le spese di recesso standard richieste dall'organizzatore ai sensi dell'articolo 41, comma 4 del D.Lgs. 79/2011 e specificate al successivo art. 10 comma 3;
 - informazioni sulla sottoscrizione facoltativa o obbligatoria di un'assicurazione che copra le spese di recesso unilaterale dal contratto da parte del viaggiatore e le spese di assistenza, compreso il rimpatrio, in caso di infortunio, malattia o decesso;
 - gli estremi della copertura di cui all'articolo 47, commi 1, 2 e 3 D.Lgs. 79/2011.
- In caso di contratti negoziati fuori dei locali commerciali, il viaggiatore ha diritto di recedere dal contratto di vendita di pacchetto turistico entro un periodo di cinque giorni dalla data della conclusione del contratto o dalla data in cui riceve le condizioni contrattuali e le informazioni preliminari se successive, senza penali e senza fornire alcuna motivazione. Nei casi di offerte di cui con tariffe sensibilmente diminuite rispetto alle offerte correnti, il diritto di recesso è escluso. In tale ultimo caso l'organizzatore documenta la variazione del prezzo evidenziando adeguatamente l'esclusione del diritto di recesso.

- L'organizzatore predispone in catalogo o nel programma fuori catalogo - anche su supporto elettronico o per via telematica - una scheda tecnica. In essa sono contenute le informazioni tecniche relative agli obblighi di legge cui è sottoposto il Tour Operator, quali a titolo esemplificativo:
 - estremi dell'autorizzazione amministrativa o S.C.I.A dell'organizzatore;
 - estremi delle garanzie per i viaggiatori ex art. 47 Cod. Tur.
 - estremi della polizza assicurativa di responsabilità civile;
 - periodo di validità del catalogo o del programma fuori catalogo;
 - parametri e criteri di adeguamento del prezzo del viaggio (Art. 39 Cod. Tur.)

SCHEDA TECNICA NEVE WEB EDIZIONE 2019/2020

ORGANIZZAZIONE TECNICA:

OUTBUY TOUR ACTIVITY S.R.L.ROMA - che opera con marchio OTA VIAGGI.

SEDE: Largo Nino Franchellucci, 81 - 00155 Roma.

AUTORIZZAZIONE AMMINISTRATIVA N. 407 DEL 15/07/1999 rilasciata dalla Regione Lazio.

POLIZZA R.C. Compagnia ALLIANZ S.P.A. polizza assicurativa n° 061501169, scadenza 31/12/2019.

FONDO GARANZIA: "Fondo ASTOI a Tutela dei Viaggiatori"

-mail: info@fonfstoai.it - sito web: www.fondostoi.it - Tel. 06.59.21.864.

VALIDITÀ DEL CATALOGO: Dal 01/10/2019 al 31/04/2020

QUOTE/PREZZI:

• Tutte le quote indicate sono espresse in Euro, le frazioni centesimali, se non espresse indicate, sono pari a 00. • Le fasce di età sono sempre da intendersi in anni non compiuti.

• Tassa di soggiorno: I Comuni italiani hanno la facoltà di applicare la Tassa di Soggiorno. Detta Tassa, non è specificata, non è prevista nelle quote riportate nelle tabelle prezzi. Se applicata dovrà eventualmente essere pagata dal cliente direttamente in hotel.

PENALITÀ DI ANNULLAMENTO IN CASO DI RECESSO DEL TURISTA:

Al viaggiatore che receda dal contratto prima della partenza per qualsiasi motivo, anche imprevisto e sopraggiunto, al di fuori delle ipotesi elencate al primo comma, o di quelle previste dall'art. 9 comma 2, saranno addebitati - indipendentemente dal pagamento dell'accounto di cui all'art.7 comma 1 - il costo individuale di gestione pratica e l'eventuale corrispettivo di coperture assicurative già richieste al momento della conclusione del contratto e per altri servizi già resi, la penale nella misura indicata di seguito, salvo eventuali condizioni più restrittive - legate a periodi di alta stagione o di piena occupazione delle strutture - che verranno comunicate al viaggiatore in fase di previsione e quindi prima della conclusione del contratto:

Pacchetti turistici alberghieri, con o senza servizio di trasporto, quali: aerei regolari di linea a tariffa speciale it, a tariffa normale e di gruppo, traghetti per le isole, charter bus e trasferimenti da porti ed aeroporti, con soggiorni in hotel, appartamenti, residence, ville e villaggi in formula alberghiera.

- fino a 30 giorni lavorativi prima della partenza: il 10% dell'intero importo del soggiorno alberghiero + eventuale 100% del pacchetto trasporto aereo /nave/ trasferimenti + le Q.G.P.*

- da 29 a 21 giorni lavorativi prima della partenza: il 25% dell'intero importo del soggiorno alberghiero + eventuale 100% del pacchetto trasporto aereo /nave/ trasferimenti + le Q.G.P.*

- da 20 a 11 giorni lavorativi prima della partenza: il 50% dell'intero importo del soggiorno alberghiero + eventuale 100% del pacchetto trasporto aereo /nave/ trasferimenti + le Q.G.P.*

- da 10 a 3 giorni lavorativi prima della partenza: il 75% dell'intero importo del soggiorno alberghiero + eventuale 100% del pacchetto trasporto aereo /nave/ trasferimenti + le Q.G.P.*

- da 2 a 0 giorni: il 100% dell'intero importo del soggiorno alberghiero + eventuale 100% del pacchetto trasporto aereo /nave/ trasferimenti + le Q.G.P.*

(* Q.G.P.= quote gestione pratica

Nel caso di Gruppi precostituiti, le penali di recesso saranno oggetto di accordo specifico di volta in volta alla firma del contratto.

SPECIE DI VARIAZIONE PRENOTAZIONE E/O SOSTITUZIONE DEI PARTECIPANTI:

Nel caso in cui il viaggiatore, tramite l'agenzia di viaggio dove ha stipulato il contratto di acquisto del pacchetto turistico, intenda effettuare variazioni di prenotazione o cambi di nominativi dei partecipanti al viaggio, sarà soggetto oltre alle eventuali spese derivanti dalla variazione richiesta, ad un costo fisso di variazione pratica di Euro 30,00.

QUOTA GESTIONE PRATICA

Per ogni prenotazione in hotel è dovuta all'organizzatore la somma di Euro 30,00 a persona. Per residence e/o appartamento si pagano un massimo di tre quote per ogni appartamento; per i bambini fino a 3 anni non compiuti la quota è gratuita, da 3 a 12 anni non compiuti riduzione del 50%. La quota gestione pratica include l'Assicurazione "ALLIANZ GLOBAL ASSISTANCE" "Assistenza alla Persona" e "Bagaglio". Tutti i partecipanti ai nostri viaggi sono automaticamente assicurati con una specifica polizza di assicurazione da noi stipulata con "ALLIANZ GLOBAL ASSISTANCE" compagnia specializzata nelle coperture assicurative del turismo. La polizza è depositata presso Outbuy Tour Activity S.R.L. Le garanzie considerate dalla polizza sono "ASSISTENZA ALLA PERSONA" e "BAGAGLIO" e le relative condizioni sono contenute integralmente nel Certificato di Assicurazione che verrà consegnato unitamente agli altri documenti di viaggio, prima della partenza.

PARAMETRI E CRITERI DI ADEGUAMENTO DEL PREZZO DEL VIAGGIO (Art. 39 Cod. Tur.):

1. Dopo la conclusione del contratto di pacchetto turistico, i prezzi possono essere aumentati soltanto se il contratto lo prevede espressamente e precisa che il viaggiatore ha diritto a una riduzione del prezzo, nonché le modalità di calcolo e la revisione del prezzo. In tal caso, il viaggiatore ha diritto ad una riduzione del prezzo corrispondente alla diminuzione dei costi di cui al comma 2, lettere a), b) e c), che si verifichino dopo la conclusione del contratto e prima dell'inizio del pacchetto. 2. Gli aumenti di prezzo sono possibili esclusivamente in conseguenza di modifiche riguardanti: a) il prezzo del trasporto di passeggeri in funzione del costo del carburante o di altre fonti di energia; b) il livello di tasse o diritti sui servizi turistici inclusi nel contratto imposte da terzi non direttamente coinvolti nell'esecuzione del pacchetto, comprese le tasse di atterraggio, di sbarco e d'imbarco nei porti e negli aeroporti; c) i tassi di cambio pertinenti al pacchetto.
3. Se l'aumento di prezzo di cui al presente articolo eccede l'8 per cento del prezzo complessivo del pacchetto, si applica l'articolo 40 del Codice del Turismo, commi 2, 3, 4 e 5.
4. Un aumento di 3,4 e prezzo, indipendentemente dalla sua entità, è possibile solo previa comunicazione chiara e precisa su supporto durevole da parte dell'organizzatore al viaggiatore, unitamente alla giustificazione di tale aumento e alle modalità di calcolo, almeno venti giorni prima dell'inizio del pacchetto.
5. In caso di diminuzione del prezzo, l'organizzatore ha diritto a detrarre le spese amministrative e di gestione delle pratiche effettive dal rimborso dovuto al viaggiatore, delle quali è tenuto a fornire la prova su richiesta del viaggiatore.

(1) Articolo così sostituito dall' art. 1, comma 1, D.Lgs. 21 maggio 2018, n. 62, che ha sostituito il Capo 1, a decorrere dal 1° luglio 2018 e con applicabilità ai contratti con-

clusi a decorrere da tale data, ai sensi di quanto disposto dall' art. 3, comma 1, del medesimo D.Lgs. n. 62/2018.

ASSICURAZIONI FACOLTATIVE (vedi pag. 3)

Assicurazione Vacanza Sicura - Facoltativa annullamento "ALLIANZ GLOBAL ASSISTANCE"

Le Condizioni Generali riportate in questo catalogo, avranno validità per tutte le pubblicazioni della OUTBUY TOUR ACTIVITY S.R.L., come per eventuali nuove strutture extra catalogo e offerte speciali, che verranno divulgate e pubblicate a mezzo WEB e cartaceo sul sito www.outbuyviaggi.com.

OTA VIAGGI è un marchio registrato della Outbuy Tour Activity S.r.l. MATERIALE FOTOGRAFICO: Archivio fotografico "OTA Viaggi" GRAFICA & IMPAGINAZIONE: Andrea Felici • Roma FOTO COPERTINA: Siephoto • Roma

7. PAGAMENTI

1. All'atto della sottoscrizione della proposta di acquisto del pacchetto turistico dovrà essere corrisposta:
 - a) la quota gestione pratica (vedi art. 8);
 - b) acconto sul prezzo del pacchetto turistico pubblicato in catalogo o nella quotazione del pacchetto fornita dall'Organizzatore. Tale importo viene versato a titolo di caparra confirmatoria ed anticipo contro prezzo. Nel periodo di validità della proposta di compravendita dei servizi turistici indicati e pertanto prima della ricezione della conferma di prenotazione degli stessi, che costituisce perfezionamento del contratto, gli effetti di cui all'art.1385 c.c. non si producono qualora il recesso dipenda da fatto sopraggiunto non imputabile al saldo dovrà essere improporzionalmente versato entro il termine stabilito dal Tour Operator nel proprio catalogo o nella conferma di prenotazione del servizio (pacchetto turistico richiesto).
2. Per le prenotazioni in epoca successiva alla data indicata quale termine ultimo per effettuare il saldo, l'intero ammontare dovrà essere versato al momento della sottoscrizione della proposta di acquisto.
3. La mancata ricezione da parte dell'Organizzatore delle somme sopra indicate, alle date stabilite, al pari della mancata ricezione al Tour Operator delle somme versate dal Viaggiatore all'intermediario, comporterà la automatica risoluzione del contratto da comunicarsi con semplice comunicazione scritta, via fax o via e-mail, presso l'Agenzia intermedia, o presso il domicilio anche elettronico, ove comunicato, del viaggiatore e ferme le eventuali azioni di garanzia ex art. 47 D.Lgs. 79/2011 esercitabili dal viaggiatore. Il saldo del prezzo si considera avvenuto quando le somme pervengono all'organizzatore direttamente dal viaggiatore o per il tramite dell'intermediario dal medesimo viaggiatore scelto.

8. PREZZO

Il prezzo del pacchetto turistico è determinato nel contratto, con riferimento a quanto indicato in catalogo, o programma fuori catalogo ed agli eventuali aggiornamenti degli stessi dati o programmi fuori catalogo successivamente intervenuti, o nel sito web dell'Operatore. Esso potrà essere variato, in aumento o in diminuzione, soltanto in conseguenza alle variazioni di:

- costi di trasporto incluso il costo del carburante;
- diritti e tasse relative al trasporto aereo, ai diritti di atterraggio, di sbarco o di imbarco nei porti e negli aeroporti;
- tassi di cambio applicati al pacchetto in questione.

Per tali variazioni si farà riferimento al corso dei cambi ed ai prezzi in vigore alla data di pubblicazione del programma, come riportata nella scheda tecnica del catalogo, ovvero alla data riportata negli eventuali aggiornamenti pubblicati sui siti web. In ogni caso il prezzo non può essere aumentato nei 20 giorni che precedono la partenza e la revisione non può essere superiore all'8% del prezzo nel suo originario ammontare.

In caso di diminuzione del prezzo, l'organizzatore ha diritto a detrarre le spese amministrative e di gestione delle pratiche effettive dal rimborso dovuto al viaggiatore, delle quali è tenuto a fornire la prova su richiesta del viaggiatore.

Il prezzo è composto da:

- a) quota gestione pratica;
- b) quota di partecipazione: espresa in catalogo o nella quotazione del pacchetto fornita all'intermediario o al viaggiatore;
- c) costo eventuali polizze assicurative contro i rischi di annullamento e/o spese mediche o altri servizi richiesti;
- d) costo eventuale visti e tasse di ingresso ed uscita dai Paesi meta della vacanza;
- e) oneri e tasse aeroportuali e/o portuali.

9. MODIFICA O ANNULLAMENTO DEL PACCHETTO TURISTICO PRIMA DELLA PARTENZA

1. Il Tour Operator si riserva il diritto di modificare unilateralmente le condizioni del contratto, diverse dal prezzo, o la modifica sia di scarsa importanza. La comunicazione viene effettuata in modo chiaro e preciso attraverso un supporto durevole, quale ad esempio la posta elettronica.
2. Se prima della partenza l'organizzatore abbia necessità di modificare in modo significativo una o più caratteristiche principali dei servizi turistici di cui all'art. 34 comma 1 lett. a) oppure non può soddisfare le richieste specifiche formulate dal viaggiatore e già accettate dall'Organizzatore, oppure propone di aumentare il prezzo del pacchetto di oltre l'8%, il viaggiatore può accettare la modifica proposta oppure recedere dal contratto senza corrispondere spese di recesso.
3. Ove il viaggiatore non accetti la proposta di modifica di cui al comma 1, esercitando il diritto di recesso, l'organizzatore potrà offrire al viaggiatore un pacchetto sostitutivo di qualità equivalente o superiore.
4. L'organizzatore informa via mail, senza ingiustificato ritardo, il viaggiatore in modo chiaro e preciso delle modifiche proposte di cui al comma 2 e della loro incidenza sul prezzo del pacchetto ai sensi del comma 6.
5. Il viaggiatore comunica la propria scelta all'organizzatore o all'intermediario entro due giorni lavorativi dal momento in cui ha ricevuto l'avviso indicato al comma 1. In difetto di comunicazione entro il termine suddetto, la scelta formulata dall'organizzatore si intende accettata.
6. Se le modifiche del contratto di vendita di pacchetto turistico o del pacchetto sostitutivo di cui al comma 2 comportano un pacchetto di qualità o costo inferiore, il viaggiatore ha diritto a un'adeguata riduzione del prezzo.
7. In caso di recesso dal contratto di vendita di pacchetto turistico ai sensi del comma 2, e se il viaggiatore non accetta un pacchetto sostitutivo, l'organizzatore rimborsa senza ingiustificato ritardo e in ogni caso entro 14 giorni dal recesso dal contratto tutti i pagamenti effettuati da o per conto del viaggiatore ed ha diritto ad essere indennizzato per la mancata esecuzione del contratto, tranne nei casi di seguito indicati:
 - a. Non è previsto alcun risarcimento derivante dall'annullamento del pacchetto turistico quando la cancellazione dello stesso dipende dal mancato raggiungimento del numero minimo di partecipanti eventualmente richiesto;
 - b. Non è previsto alcun risarcimento derivante dall'annullamento del pacchetto turistico quando l'organizzatore dimostri che il difetto di conformità sia imputabile a causa di forza maggiore e caso fortuito;
 - c. Non è altresì previsto alcun risarcimento derivante dall'annullamento del pacchetto turistico quando l'organizzatore dimostri che il difetto di conformità è imputabile al viaggiatore o a un terzo estraneo alla fornitura di servizi turistici inclusi nel contratto di pacchetto turistico ed è imprevedibile o inevitabile;
 - d. Per gli annullamenti diversi da quelli di cui al comma 7 lettere a), b) e c), l'organizzatore che annulla, restituirà al viaggiatore una somma pari al doppio di quanto dallo stesso pagato ed eventuale incasso dall'organizzatore, tramite l'agenzia di viaggio.
9. La somma oggetto della restituzione non sarà mai superiore al doppio degli importi di cui il viaggiatore sarebbe in parte debitore secondo quanto previsto dall'art. 10, 3° comma qualora fosse egli ad annullare.

10. RECESSO DEL TURISTA

1. Il viaggiatore può altresì recedere dal contratto senza pagare penali nelle seguenti ipotesi:
 - aumento del prezzo in misura eccedente l'8%;
 - modifica in modo significativo di uno o più elementi del contratto oggettivamente configurabili come fondamentali ai fini della fruizione del pacchetto turistico complessivamente considerato e proposta dall'organizzatore dopo la conclusione del contratto stesso ma prima della partenza e non accettata dal viaggiatore;
 - non può soddisfare le richieste specifiche formulate dal viaggiatore e già accettate dall'Organizzatore. Nei casi di cui sopra, il viaggiatore può:
 - accettare la proposta alternativa ove formulata dall'organizzatore;
 - richiedere la restituzione delle somme già corrisposte. Tale restituzione dovrà essere effettuata nel termine di legge indicato all'articolo precedente.
 2. In caso di circostanze inevitabili e straordinarie verificatesi nel luogo di destinazione o nelle sue immediate vicinanze e che hanno un'incidenza sostanziale nell'esecuzione del pacchetto o sul trasporto passeggeri verso la destinazione, il viaggiatore ha diritto di recedere dal contratto, prima dell'inizio del pacchetto, senza corrispondere spese di recesso, ed al rimborso integrale dei pagamenti effettuati per il pacchetto, ma non ha diritto all'indennizzo supplementare.
 3. Al viaggiatore che receda dal contratto prima della partenza per qualsiasi motivo, anche imprevisto e sopraggiunto, al di fuori delle ipotesi elencate al primo comma, o di quelle previste dall'art. 9, comma 2, saranno addebitati - indipendentemente dal pagamento dell'accounto di cui all'art.7 comma 1 - il costo individuale di gestione pratica e l'eventuale corrispettivo di coperture assicurative già richieste al momento della conclusione del contratto e per altri servizi già resi, la penale nella misura indicata di seguito, salvo eventuali condizioni più restrittive - legate a periodi di alta stagione o di piena occupazione delle strutture - che verranno comunicate al viaggiatore in fase di preventivo e quindi prima della conclusione del contratto.
- a) Pacchetti turistici con servizi aerei regolari di linea o a tariffa speciale IT, a tariffa normale e di gruppo con soggiorni in hotel, appartamenti, residence, ville e villaggi in formula alberghiera (Vedi scheda tecnica Art.6 delle Condizioni Generali)
- L'eventuale non imputabilità al viaggiatore della impossibilità di usufruire della vacanza non legittima il recesso senza penali, previsto per legge solo per le circostanze oggettive riscontrabili presso la località meta della vacanza di cui al comma 2 o per le ipotesi di cui al comma 1, essendo prevista la possibilità di garantirsi dal rischio economico connesso all'annullamento del contratto, con stipula di apposita polizza assicurativa, laddove non prevista in forma obbligatoria dall'organizzatore.

4. Nel caso di gruppi precostituiti le penali da recedere saranno oggetto di accordo specifico di volta in volta alla firma del contratto.

5. Dalla indicazione della percentuale di penale sopra indicata sono esclusi i viaggi che includono l'utilizzo

► (Segue)

dei voli di linea con tariffe speciali. In questi casi le condizioni relative alle penalità di cancellazione sono derogamente e molto più restrittive e sono previamente indicate in fase di quotazione del pacchetto di viaggio.

6. L'organizzatore può recedere dal contratto di pacchetto turistico e offrire al viaggiatore il rimborso integrale dei pagamenti effettuati per il pacchetto, ma non è tenuto a versare un'indennità supplementare se:
- il numero di persone iscritte al pacchetto è inferiore al minimo previsto dal contratto e l'organizzatore comunica il recesso dal contratto al viaggiatore entro il termine fissato nel contratto e in ogni caso non più tardi di venti giorni prima dell'inizio del pacchetto in caso di viaggi che durano più di sei giorni, di sette giorni prima dell'inizio del pacchetto in caso di viaggi che durano tra due e sei giorni, di quarantotto ore prima dell'inizio del pacchetto nel caso di viaggi che durano meno di due giorni;
- l'organizzatore non è in grado di eseguire il contratto a causa di circostanze inevitabili e straordinarie e comunica il recesso dal contratto al viaggiatore senza ingiustificato ritardo prima dell'inizio del pacchetto.
7. L'organizzatore procede a tutti i rimborsi prescritti a norma del comma 2 e se è stato ingiustamente ritardato e in ogni caso entro 14 giorni dal recesso. Nei suddetti casi si determina la risoluzione dei contratti funzionalmente collegati stipulati con terzi.

8. In caso di contratti negoziati fuori dai canali commerciali, il viaggiatore ha diritto di recedere dal contratto di pacchetto turistico entro un periodo di cinque giorni dalla data della conclusione del contratto o dalla data in cui si muove le condizioni contrattuali e le informazioni preliminari se successive, senza penalità e senza fornire alcuna motivazione. Nei casi di offerte con tariffe sensibilmente diminuite rispetto alle offerte concorrenti, il diritto di recesso è escluso. In tale ultimo caso, l'organizzatore documenta la variazione di prezzo evidenziando adeguatamente l'esclusione del diritto di recesso.

11. RESPONSABILITÀ DELL'ORGANIZZATORE PER INESATA ESECUZIONE E SOPRAVVENUTA IMPOSSIBILITÀ IN CORSO DI ESECUZIONE

OBBLIGHI DEL VIAGGIATORE TEMPESTIVITÀ DELLA CONTESTAZIONE

1. L'organizzatore è responsabile dell'esecuzione dei servizi turistici previsti dal contratto di vendita di pacchetto turistico, indipendentemente dal fatto che tali servizi turistici devono essere prestati dall'organizzatore stesso, dai suoi ausiliari o preposti quando agiscono nell'esercizio delle loro funzioni, dai terzi della cui opera si avvalga o da altri fornitori di servizi turistici ai sensi dell'articolo 1228 del codice civile.

2. Il viaggiatore, in ossequio agli obblighi di correttezza e buona fede di cui agli articoli 1175 e 1175 del codice civile, informa l'organizzatore, direttamente o tramite il venditore, tempestivamente, tenuto conto delle circostanze del caso, di eventuali difetti di conformità rilevati durante l'esecuzione di un servizio turistico previsto dal contratto di vendita di pacchetto turistico.

3. Se uno dei servizi turistici non è eseguito secondo quanto pattuito nel contratto di vendita di pacchetto turistico, l'organizzatore pone rimedio al difetto di conformità, a meno che ciò risulti impossibile oppure risulti eccessivamente oneroso, tenuto conto dell'entità del difetto di conformità e del valore dei servizi turistici interessati dal difetto. Se l'organizzatore non pone rimedio al difetto, il viaggiatore ha diritto alla riduzione del prezzo nonché al risarcimento del danno che abbia subito in conseguenza del difetto di conformità, a meno che l'organizzatore dimostri che il difetto di conformità è imputabile al viaggiatore ad un terzo estraneo alla fornitura dei servizi turistici o è di carattere inevitabile o imprevedibile oppure dovuto a circostanze straordinarie ed inevitabili.

4. Fatte salve le eccezioni di cui sopra, se l'organizzatore non pone rimedio al difetto di conformità entro un periodo ragionevole fissato dal viaggiatore con la contestazione effettuata ai sensi del comma 2, questi può inviare personalmente al difetto e chiedere il rimborso delle spese necessarie, ragionevoli e documentate; se l'organizzatore rifiuta di porre rimedio al difetto di conformità o se è necessario avviarsi immediatamente non occorre che il viaggiatore specifichi un termine.

5. Un difetto di conformità costituisce un inadempimento di non scarsa importanza e l'organizzatore non vi ha posto rimedio con la contestazione tempestiva effettuata dal viaggiatore, in relazione alla durata ed alle caratteristiche del pacchetto, il viaggiatore può risolvere il contratto con effetto immediato, o chiedere - se del caso - una riduzione del prezzo, salvo l'eventuale risarcimento del danno. L'organizzatore, qualora dopo la partenza si trovi nell'impossibilità di fornire, per qualsiasi ragione tranne che per fatto proprio del viaggiatore, una parte essenziale dei servizi previsti dal contratto, dovrà predisporre adeguate soluzioni alternative per la prosecuzione del viaggio programmato non comportanti oneri di qualsiasi tipo a carico del viaggiatore, oppure rimborsare quest'ultimo nei limiti della differenza tra le prestazioni originariamente previste e quelle effettuate.

Il viaggiatore può respingere le soluzioni alternative proposte solo se non sono comparabili quanto avvenuto nel contratto o se la riduzione del prezzo concessa è inadeguata. Qualora non risulti possibile alcuna soluzione alternativa, ovvero la soluzione predisposta dall'organizzatore venga rifiutata dal viaggiatore poiché non comparabile a quanto convenuto nel contratto o poiché la concessa riduzione del prezzo è inadeguata, l'organizzatore fornirà senza supplemento di prezzo, un mezzo di trasporto equivalente a quello originario previsto per il ritorno al luogo di partenza o al diverso luogo eventualmente pattuito, compatibilmente alle disponibilità di mezzi e posti, e il rimborso della differenza tra il costo delle prestazioni previste e quello delle prestazioni effettuate fino al momento del rientro anticipato.

12. SOSTITUZIONI E VARIAZIONE PRATICA

1. Il viaggiatore previo preavviso dato all'organizzatore su un supporto durevole entro e non oltre sette giorni prima dell'inizio del pacchetto, può cedere il contratto di vendita di pacchetto turistico a una persona che soddisfa tutte le condizioni per la fruizione del servizio.
2. Il cedente è l'organizzatore del contratto di vendita di pacchetto turistico e solidalmente responsabili per il pagamento del saldo del prezzo e degli eventuali diritti, imposte e altri costi aggiuntivi, ivi comprese le eventuali spese amministrative e di gestione delle pratiche, risultanti da tale cessione.

3. L'organizzatore informa il cedente dei costi effettivi della cessione, che non eccedono le spese realmente sostenute dall'organizzatore in conseguenza della cessione del contratto di vendita di pacchetto turistico e fornisce al cedente la prova relativa ai diritti, alle imposte o agli altri costi aggiuntivi risultanti dalla cessione del contratto. In caso di contratto di viaggio con trasporto aereo per il quale è stata emessa bigliettota a tariffa agevolata e/o non rimborsabile, la cessione potrebbe comportare l'emissione di nuova bigliettota aerea con la tariffa disponibile alla data della cessione medesima.

13. OBBLIGHI DEI TURISTI

Fermo l'obbligo di tempestiva comunicazione del difetto di conformità, per come previsto all'art. 11 comma 2, i viaggiatori devono attenersi ai seguenti obblighi:

1. Per le norme relative all'espatrio dei minori si rimanda espressamente a quanto indicato nel sito della Polizia di Stato. Si precisa comunque che i minori devono essere in possesso di un documento personale valido per i viaggi all'estero ovvero passaporto, o per i Paesi UE, anche di carta di identità valida per l'espatrio. Per quanto riguarda l'uscita dai Paesi Schengen non UE e per quelli per i quali è necessaria l'autorizzazione emessa dalla Autorità Giudiziarla, dovranno essere seguite le prescrizioni indicate sul sito della Polizia di Stato http://www.poliziadistato.it/articolo/191/
2. I cittadini stranieri dovranno reperire le corrispondenti informazioni attraverso le loro rappresentanze diplomatiche presenti in Italia e/o i rispettivi canali informativi governativi ufficiali.

In ogni caso i viaggiatori provvederanno, prima della partenza, a verificarne l'aggiornamento presso le competenti autorità (per i cittadini italiani le locali Questure ovvero il Ministero degli Affari Esteri tramite il sito www.viaggiatori.it) ovvero la Centrale Operativa Telefonica al numero 06.491115) adeguandosi prima del viaggio. In assenza di tale verifica, nessuna responsabilità per la mancata partenza di uno o più viaggiatori potrà essere imputata all'intermediario o all'organizzatore.

4. I viaggiatori dovranno in ogni caso informare l'intermediario o l'organizzatore della propria cittadinanza al momento della richiesta di prenotazione del pacchetto turistico o servizio turistico e al momento della partenza dovranno accertarsi definitivamente di essere muniti dei certificati di vaccinazione, del passaporto individuale e di ogni altro documento valido per tutti i Paesi toccati dall'itinerario, nonché dei visti di soggiorno, di transito e dei certificati sanitari che fossero eventualmente richiesti.

5. Inoltre, al fine di valutare la situazione di sicurezza sanitaria, sanitaria e ogni altra informazione utile relativi ai Paesi di destinazione e, dunque, l'utilizzabilità politica dei servizi acquistati o da acquistare il viaggiatore avrà l'onere di assumere le informazioni ufficiali di carattere generale presso il Ministero Affari Esteri, e divulgare attraverso il sito istituzionale della Farnesina www.viaggiatori.it.

Le informazioni di cui sopra non sono contenute nei cataloghi del T.O. - on line o cartacei - poiché essi contengono informazioni descrittive di carattere generale per come indicate nell'art.34 del codice del Turismo e non informazioni temporaneamente rilevanti. Le stesse pertanto dovranno essere assunte a cura dei viaggiatori.

6. Oltre alla data di prenotazione la denominazione prescelta risultasse dai canali informativi istituzionali, località soggetta ad "arverimento" per motivi di sicurezza, il viaggiatore che successivamente dovesse escitare il recesso non potrà invocare, ai fini dell'esenzione della riduzione della richiesta di indennizzo per il recesso operato, il venir meno della causa contrattuale connessa alle condizioni di sicurezza del Paese.

7. I viaggiatori dovranno inoltre attenersi all'osservanza delle regole di normale prudenza e diligenza ed a quelle specifiche in vigore nei paesi di destinazione del viaggio, a tutte le informazioni fornite loro dall'organizzatore, nonché ai regolamenti, alle disposizioni amministrative o legislative relative al pacchetto turistico. I viaggiatori saranno chiamati a rispondere di tutti i danni che l'organizzatore e/o l'intermediario dovessero subire anche a causa del mancato rispetto degli obblighi sopra indicati, ivi incluse le spese necessarie al loro rimborso.

8. Il viaggiatore è tenuto a fornire all'organizzatore tutti i documenti, le informazioni e gli elementi in suo possesso utili per l'esercizio del diritto di surrogio di quest'ultimo nei confronti dei terzi responsabili del danno ed è responsabile verso l'organizzatore del pregiudizio arrecato al diritto di surrogazione.

9. Il viaggiatore comunicherà altresì per iscritto all'organizzatore, all'atto della proposta di compravendita di pacchetto turistico e quindi prima dell'invio della conferma di prenotazione dei servizi da parte dell'organizzatore, le particolari richieste personali che potranno formare oggetto di accordi specifici sulle modalità del viaggio, sempre che ne risulti possibile l'attuazione e risultare in ogni caso oggetto di specifico accordo tra il viaggiatore e l'Organizzatore (cf art. 6, comma 1 lett. h).

14. CLASSIFICAZIONE ALBERGHIERA

La classificazione ufficiale delle strutture alberghiere viene fornita in catalogo od in altro materiale informativo soltanto in base alle espresse e formali indicazioni delle competenti autorità del Paese in cui il servizio è erogato. In assenza di classificazione ufficiali riconosciute dalle competenti Pubbliche Autorità dei Paesi membri della UE cui il servizio si riferisce, o in ipotesi di strutture commercializzate quale "Villaggio Turistico" l'organizzatore si riserva la facoltà di fornire in catalogo o nel depliant una propria descrizione della struttura ricettiva, tale da permettere una valutazione e conseguente accettazione della stessa da parte del viaggiatore.

15. REGIME DI RESPONSABILITÀ

L'organizzatore risponde dei danni arrecati al viaggiatore a motivo dell'inadempimento totale o parziale delle prestazioni contrattualmente dovute, sia che le stesse vengano effettuate da lui personalmente che da terzi fornitori dei servizi, a meno che provi che l'evento è derivato da fatto del viaggiatore (ivi comprese iniziative autonomamente assunte da quest'ultimo nel corso dell'esecuzione dei servizi turistici) o dal fatto di un terzo a carattere imprevedibile o inevitabile, da circostanze estranee alla fornitura delle prestazioni previste in contratto, da caso fortuito, da forza maggiore, ovvero da circostanze che lo stesso organizzatore non poteva, secondo la diligenza professionale, ragionevolmente prevedere o risolvere.

L'intermediario presso il quale sia stata effettuata la prenotazione del pacchetto turistico non risponde delle obbligazioni relative alla organizzazione ed esecuzione del viaggio, ma è responsabile esclusivamente delle obbligazioni nascenti dalla sua qualità di fornitore in catalogo o nel depliant una propria descrizione della struttura ricettiva, tale da permettere una valutazione e conseguente accettazione della stessa da parte del viaggiatore.

16. LIMITI DEL RISARCIMENTO

I risarcimenti di cui agli art. 45 e 46 del Cod. Tur. e relativi termini di prescrizione, sono disciplinati da quanto in esse previsto e comunque nei limiti stabiliti dalle Convenzioni Internazionali che disciplinano le prestazioni che formano oggetto del pacchetto turistico nonché dagli articoli 1785 e 1784 del codice civile, ad eccezione dei danni alla persona non soggetti a limite prefissato.

a. Il diritto alla riduzione del prezzo o al risarcimento dei danni per le modifiche del contratto di vendita di pacchetto turistico o del pacchetto sostitutivo, si prescrive in due anni a decorrere dalla data del rientro del viaggiatore nel luogo di partenza.

b. Il diritto al risarcimento del danno alla persona si prescrive in tre anni a decorrere dalla data di rientro del viaggiatore nel luogo di partenza o nel più lungo periodo previsto per il risarcimento del danno alla persona dalle disposizioni che regolano i servizi compresi nel pacchetto.

17. POSSIBILITÀ DI CONTATTARE L'ORGANIZZATORE TRAMITE IL VENDITORE

1. Il viaggiatore può indirizzare messaggi, richieste o reclami relativi all'esecuzione del contratto direttamente al venditore tramite il quale lo ha acquistato, il quale, a sua volta, li inoltra tempestivamente all'organizzatore.

2. Ai fini del rispetto dei termini o periodi di prescrizione, la data in cui il venditore riceve messaggi, richieste o reclami di cui al comma precedente, è considerata la data di ricezione anche per l'organizzatore.

18. OBBLIGO DI ASSISTENZA

L'organizzatore presta adeguata assistenza senza ritardo al viaggiatore in difficoltà anche nelle circostanze di cui all'articolo 42, comma 7, in particolare fornendo le opportune informazioni riguardo ai servizi sanitari, alle autorità locali e all'assistenza consolare e assistendo il viaggiatore nell'effettuare comunicazioni a distanza e aiutandolo a trovare servizi turistici alternati.

L'organizzatore può pretendere il pagamento di un costo ragionevole per tale assistenza qualora il problema sia causato intenzionalmente dal viaggiatore o per sua colpa, nei limiti delle spese effettivamente sostenute.

19. ASSICURAZIONE CONTRO LE SPESE DI ANNULLAMENTO E DI RIMPIATRO

Se non espressamente comprese nel prezzo) è possibile e consigliabile, stipulare al momento della prenotazione presso gli uffici dell'organizzatore o del venditore speciali polizze assicurative contro le spese derivanti dall'annullamento del pacchetto, dagli infortuni e/o malattie che coprono anche le spese di rimpatrio per la perdita e/o danneggiamento del bagaglio.

I diritti nascenti dai contratti di assicurazione devono essere esercitati dal viaggiatore direttamente nei confronti delle Compagnie di Assicurazioni stipulanti, alle condizioni e con le modalità previste nelle polizze medesime, come esposto nelle condizioni di polizza pubblicate sui cataloghi o esposte negli opuscoli messi a disposizione dei viaggiatori al momento della partenza.

20. STRUMENTI ALTERNATIVI DI RISOLUZIONE DELLE CONTROVERSIE

Ai sensi e per gli effetti di cui all'art. 67 Cod. Tur. l'organizzatore potrà proporre al viaggiatore - sul catalogo, sulla documentazione, sul proprio sito internet o in altre forme - modalità di risoluzione alternativa delle contestazioni insorte.

In tal caso l'organizzatore indicherà la tipologia di risoluzione alternativa proposta e gli effetti che tale adesione comporta.

21. GARANZIE AL VIAGGIATORE FONDO ASTOI A TUTELA DEI VIAGGIATORI (art. 47 Cod. Tur.)
I contratti di turismo organizzato sono assistiti da idonee garanzie prestate dall'Organizzatore e dall'Agente di viaggio intermediario che, per i viaggi all'estero e i viaggi che si svolgono all'interno di un singolo Paese, garantiscono, nei casi di insolvenza o fallimento dell'intermediario o dell'organizzatore, il rimborso del prezzo versato per l'acquisto del pacchetto turistico e il rientro immediato del viaggiatore. Gli estremi identificativi del soggetto giuridico che, per conto dell'Organizzatore, è tenuto a prestare la garanzia sono indicati nel catalogo e/o sito web dell'Organizzatore medesimo e potranno altresì essere indicati nella conferma di prenotazione dei servizi richiesti dal viaggiatore.

Le modalità per accedere alla garanzia e i termini di presentazione dell'istanza volta al rimborso delle somme versate sono indicati nel sito del "Fondo ASTOI a Tutela dei Viaggiatori", all'indirizzo www.fondoaastoi.it, in quanto soggetto giuridico al quale aderisce OUTBY TOUR ACTIVITY S.r.l. Roma.

Al fine di evitare di incorrere in decadenze, si consiglia di tenere bene a mente i termini indicati per la presentazione delle istanze. Resta inteso che il decorso del termine dovuto ad impossibilità di presentazione dell'istanza e non ad inerzia del viaggiatore, consente la remissione nei termini medesimi.

L'indirizzo web del Fondo ASTOI "A Tutela dei Viaggiatori" è riportato altresì nei siti, nei cataloghi e nei documenti relativi al contratto di acquisto del pacchetto

22. MODIFICHE OPERATIVE

In considerazione del lungo anticipo con cui vengono pubblicati i cataloghi che riportano le informazioni relative alle modalità di fruizione dei servizi, si rende noto che gli orari e le tratte dei voli indicati nella accettazione della proposta di compravendita dei servizi potrebbero subire variazioni poiché soggette a successiva convalida. A tal fine il viaggiatore dovrà chiedere conferma dei servizi alla propria Agenzia prima della partenza. L'Organizzatore informerà i passeggeri circa l'identità del vettore (i effettivo) in nei tempi e con le modalità previste dall'art.11 del Reg. CE 2111/2005, (richiamato all'art.5).

ADDENDUM

CONDIZIONI GENERALI DI CONTRATTO DI VENDITA DI SINGOLI SERVIZI TURISTICI

A) DISPOSIZIONI NORMATIVE
I contratti aventi ad oggetto l'offerta del solo servizio di trasporto, del solo servizio di soggiorno, ovvero di qualunque altro separato servizio turistico, non potendosi configurare come fattispecie negoziale di organizzazione di viaggio ovvero di pacchetto turistico, non godono delle tutele previste in favore dei viaggiatori dalla Direttiva europea 2015/2302.

Il venditore che si obbliga a procurare e trasferire, anche in via telematica, un servizio turistico disaggregato, è tenuto a rilasciare al viaggiatore i documenti relativi a questo servizio, che riportino la somma pagata per il servizio e non in alcun modo esente considerato organizzatore di viaggio.

B) INFORMATIVA PRIVACY

Si informano i signori viaggiatori che i loro dati personali, i cui conferimenti è necessario per permettere la conclusione e l'esecuzione del contratto di viaggio, saranno trattati in forma manuale e/o elettronica nel rispetto della normativa vigente. L'eventuale rifiuto comporterà l'impossibilità di perfezionamento e conseguente esecuzione del contratto. L'esercizio dei diritti previsti dalla normativa vigente - a titolo esemplificativo: diritto di richiedere l'accesso ai dati personali, la rettifica o la cancellazione degli stessi o la limitazione del trattamento che lo riguardano o di opporsi al loro trattamento, oltre al diritto alla portabilità dei dati; il diritto di proporre reclamo a un'autorità di controllo - potrà essere esercitato nei confronti del titolare del trattamento.

Per ogni più ampia informazione sul trattamento dei dati da parte dell'organizzatore si rimanda alla specifica sezione del sito www.viaggiatori.com, contenente la Privacy Policy.

In ogni caso si porta a conoscenza dei viaggiatori che dati personali potranno essere comunicati a:
• Soggetti cui l'accesso ai dati sia riconosciuto da disposizioni di legge, di regolamento o di normativa comunitaria;

• Paesi esteri per i quali esiste una decisione di Adeguatezza da parte della Commissione Europea ex art. 45 e/o garanzie adeguate ex art. 46 UE 2016/679, quali specificamente: - Andora; - Argentina; - Australia - PNK; - Canada; - FaerOer; - Guernesey; - Isola di Man - Israele; - Jersey; - Nuova Zelanda; - Svizzera - Uruguay.

• Compagnie Assicuratrici e soggetti terzi, anche in paesi extra UE, per l'espletamento della prenotazione del viaggio (alberghi, compagnie aeree, area Operativo Vendite, Back office, Contrattazione Voli Charter e Linea Distribuzione, Assistenza, Amministrazione).

• Responsabili incaricati e soggetti autorizzati del trattamento preposti alla gestione della pratica viaggio regolarmente intestati e formati sul Trattamento dei dati personali.

Per i viaggi verso i Paesi extra UE e al di fuori di quelli sopra indicati per i quali sussiste una decisione di Adeguatezza da parte della Commissione Europea ex art. 45 e/o art. 46 del Reg. UE 2016/679, si rende noto che i viaggiatori non potranno esercitare i diritti per come previsti dal Regolamento né verso il Titolare del Trattamento, né direttamente verso i terzi (quali a titolo esemplificativo: albergoti, vettori locali, compagnie assicuratrici locali, istituti di cura pubblico o privati ecc.) poiché tale obbligo di trattamento e/o conservazione dei dati secondo gli standard dell'Unione Europea non è previsto dalle leggi del Paese ospitante.

Ai sensi dell'art. 49 comma 1 lett. b, del GDPR 679/2016 è ammesso il trasferimento o un complesso di trasferimenti di dati personali su un paese terzo o un'organizzazione internazionale se il trasferimento sia necessario all'esecuzione di un contratto concluso tra l'interessato e il titolare del trattamento, ovvero all'esecuzione di misure precontrattuali adottate su istanza dell'interessato;

COMUNICAZIONE OBBLIGATORIA AI SENSI DELL'ARTICOLO 17 DELLA LEGGE 30/2006

*La legge italiana punisce con la reclusione i reati concernenti la prostituzione e la pornografia minorile, anche se commessi all'estero.

POLIZZA SCI NOPROBLEM



I viaggiatori che lo richiedono potranno usufruire di una polizza assicurativa Europ Assistance, per le seguenti garanzie:

GARANZIE OBBLIGATORIE

ASSISTENZA SANITARIA

- Consulenza medica
- Informazioni sulla degenza
- Rientro dell'assicurato convalescente
- Rientro sanitario
- Viaggio di un familiare
- Autista a disposizione
- Accompagnamento dei minori

ALTRE GARANZIE ASSICURATIVE

- 1) Rimborsato fino ad un capitale di Euro 250.000,00 per danni involontariamente cagionati a terzi per lesioni a persone.
- 2) Rimborsato spese mediche nel caso si debbano sostenere sul posto, in conseguenza ad infortunio, spese mediche farmaceutiche o ospedaliere per cure di primo soccorso non rinviabili, verranno rimborsati fino ad un massimo di Euro 5.000,00. Sono comprese in tale massimale le spese di trasporto fino ad Euro 1.000,00 dal luogo dell'infortunio all'Istituto di Cura più vicino.
- 3) Rimborsato del costo dello Skipass, lezioni di sci e noleggio attrezzatura sportiva nel caso non sia possibile usufruirne a causa di un ricovero superiore ai tre giorni o per ingessatura. La garanzia è prestata fino alla concorrenza di Euro 150,00 per assicurato con il limite di Euro 15,00 giornaliero per il rimborso dello Skipass, Euro 25,00 giornaliero per il rimborso delle lezioni di sci e di Euro 30,00 giornaliero per il noleggio di attrezzatura sportiva.
- 4) È prevista un'indennità di ingessatura a partire dal 16° giorno successivo all'infortunio, un'indennità di Euro 15 al giorno fino ad un massimo di Euro 300,00.

COME CHIAMARE EUROP ASSISTANCE IN CASO DI NECESSITÀ

In caso di necessità, dovunque ci si trovi, in qualsiasi momento, la Centrale Operativa di Europ Assistance è in funzione 24 ore su 24. Il personale specializzato della Centrale Operativa di Europ Assistance è a completa disposizione, pronto ad intervenire o ad indicare le procedure più idonee per risolvere nel migliore dei modi qualsiasi tipo di problema oltre ad autorizzare eventuali spese.

IMPORTANTE: non prendere alcuna iniziativa senza avere prima interpellato telefonicamente la Centrale Operativa al numero di Telefono **02.58.28.68.28**

Europ Assistance per poter erogare le garanzie previste in codice deve effettuare il trattamento dei dati personali dell'Assicurato e a tal fine necessita, ai sensi del Decreto Legislativo 196/03 (codice Privacy), del Suo consenso. Pertanto l'Assicurato contattando o facendo contattare la centrale operativa di Europ Assistance, fornisce liberamente il proprio consenso al trattamento dei Suoi dati comuni e sensibili, così come indicato nell'informativa al Trattamento dei Dati.

oppure

- via fax componendo il seguente numero:

02.58.38.42.34

- inviando un telegramma a:

EUROP ASSISTANCE ITALIA S.p.a.
Piazza Trento,8 - 20135 Milano

Si dovranno comunicare subito all'operatore le seguenti informazioni:

1. tipo di intervento richiesto
2. nome e cognome
3. numero di tessera Europ Assistance
4. recapito telefonico

COME STIPULARE LA POLIZZA

La Polizza è facoltativa ed è a pagamento a parte.
I clienti che desiderano stipulare la polizza "Sci No Problem" possono richiederla al momento della prenotazione del soggiorno. Il costo verrà fornito al momento della richiesta a seconda della formula scelta. Le relative condizioni sono contenute integralmente nel Certificato di Assicurazione che verrà consegnato per la stipula della stessa.

Il testo delle garanzie e prestazioni di cui ai punti 1, 2, 3, 4, 5 è da intendersi puramente indicativo. Effetti e delimitazioni sono elencati nel libretto condizioni di polizza che saranno consegnati a tutti gli Assicurati partecipanti ai viaggi.